

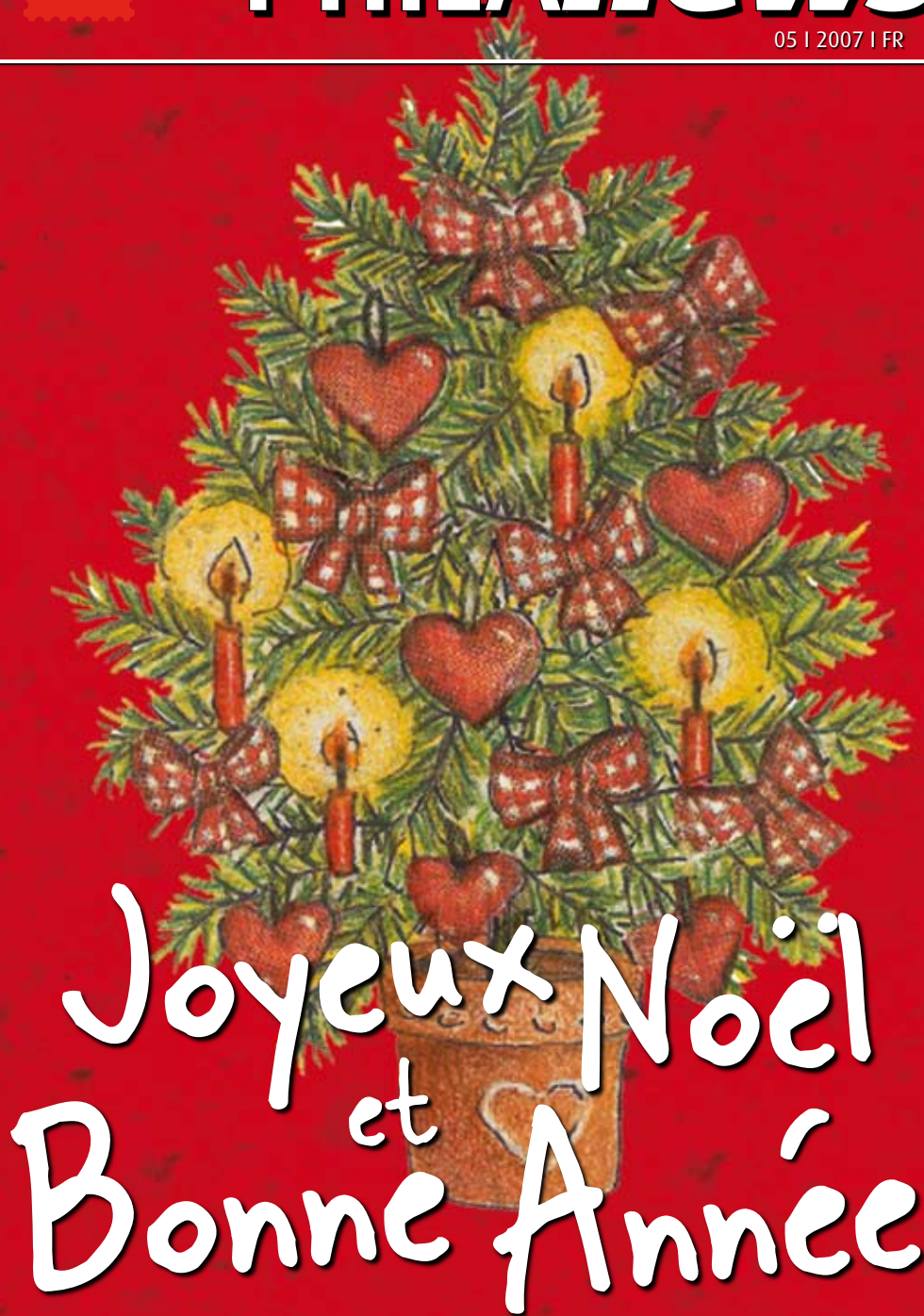

# PHILAnews

05 | 2007 | FR



# Dans ce numéro...

## Service clientèle:

Adresse: La Poste  
Stamps & Philately  
E. Walschaertsstraat 1  
2800 Mechelen  
Tél.: 015 28 58 11  
Fax: 015 28 58 16  
e-mail: philately@post.be  
Websites: [www.philately.post.be](http://www.philately.post.be)  
[www.post.be/ebay](http://www.post.be/ebay)

*Stamps & Philately n'est pas responsable des offres proposées par ses partenaires et ne pourrait être mis en cause en cas de litige. Offres valables dans la limite des stocks disponibles et sous réserve d'erreurs.*



ISO 9001: 2000



CWA14641: 2003

01

**Editorial** | page 1

02

**New** **Emissions spéciales** | page 2

03

**Emissions ordinaires** | page 12

04

**Préventes** | page 16

05

**New** **Entiers postaux** | page 18

06

**First Day Covers** | page 19

07

**First Day Sheets** | page 2

08

**New** **Publications** | page 27

09

**New** **Duostamp®** | page 38

10

**Edel collections** | page 39

11

**eBay** | page 40

12

**New** **Numisletter** | page 41

13

**Numismatique** | page 42

14

**Info** | page 45



Chers collectionneurs,

La philatélie reflète plus que jamais le monde dans lequel nous évoluons. Le nouveau programme 2008, dont vous avez déjà découvert les thèmes dans le Philanews n°3, en est une belle illustration puisqu'à côté des grands classiques comme la Philatélie de la jeunesse, les florales gantoises, la B.D., les oiseaux ou la Royauté, nous aurons l'occasion d'aborder des thèmes aussi diversifiés que le tram dans différentes villes du pays, les musées de plein air, la diversité au travail ou encore la Franc-maçonnerie en Belgique. Dans ce numéro, vous découvrirez les trois premières émissions du programme 2008 à savoir le MAC's, Musée des Arts Contemporains à Hornu, une série sur les œuvres de René Magritte et le timbre traditionnel consacré à la Croix-Rouge et illustré de main de maître par Philippe Geluck.

Un programme haut en couleur qui satisfera, je l'espère, tant les collectionneurs occasionnels que les philatélistes avertis. Ce programme, je voudrais le rappeler, c'est l'œuvre d'une équipe englobant les collaborateurs de La Poste mais aussi les membres de la Commission Philatélique qui élaborent le programme et veillent à garantir la qualité de son exécution.

N'oublions pas les artistes qui relèvent le défi de concrétiser sur un espace restreint leur vision du thème proposé. C'est pour mettre en évidence leur travail que le Grand Prix de l'Art Philatélique a été mis sur pied. Ce concours récompense annuellement le plus beau timbre. Les lecteurs de Philanews y participent puisque leurs votes contribuent au choix des timbres lauréats. Cette année, c'est le magnifique timbre représentant S.M. le Roi Léopold I<sup>er</sup> (feuillelet «175 ans de démocratie») de l'artiste Eddie Van Hoef qui a été récompensé.

Mais l'année 2007 est loin d'être terminée puisque nous présentons dans ce numéro de nombreuses nouveautés, notamment la dernière série sur les champions du monde de billard, un superbe timbre sur l'Art Postal et bien sûr le timbre coutumier de fin d'année qui permettra à tout un chacun de présenter ses meilleurs vœux pour l'année nouvelle.

Comme c'est le dernier numéro de l'année, permettez-moi de vous souhaiter d'ores et déjà une merveilleuse année philatélique 2008.

Bonne lecture

Philippe Allardin,  
Directeur

***Toute l'équipe de Stamps & Philately  
vous souhaite un joyeux Noël et  
une bonne et heureuse année 2008.***

Date d'émission

**12 11 2007**

# 21. Belgian International Sport Champions



Code: 200721\*

## Billard II

*La deuxième série de timbres-poste consacrés au billard met en avant-plan les champions du monde d'avant la 2<sup>ème</sup> Guerre mondiale.*

En 1909, 1910, 1913 et 1914, Piet Sels coiffe la couronne mondiale au cadre 47/2. En 1911, il termine à la deuxième place. Notons qu'aucun championnat n'est disputé en 1912!

Entre 1922 et 1939, les Belges décrochent onze titres mondiaux au cadre 47/2 grâce à Théo Moons (cinq médailles d'or, trois d'argent et quatre de bronze), Gustaaf Van Belle (une médaille d'or, trois d'argent et deux de bronze), Victor Luybaerts (un sacre) et René Gabriëls (quatre médailles d'or consécutives).

Au cadre 47/1, René Gabriëls et Gustaaf Van Belle valent à la Belgique quatre nouvelles médailles d'or entre 1928 et 1939. Notre pays accumule encore trois

médailles d'argent et trois de bronze par la suite, en s'appuyant une fois de plus sur les talents de Théo Moons, entre autres.

Entre 1932 et 1939, Gustaaf Van Belle accède à 6 reprises à la plus haute marche du podium mondial au cadre 71/2. Entre 1929 et 1931, notre pays engrange une médaille d'or, deux médailles d'argent et une médaille de bronze en partie libre, des œuvres de Théo Moons et René Gabriëls. Au pentathlon, la Belgique se hisse deux fois consécutivement au faite de la

hiérarchie mondiale, à Bruxelles d'abord avec Gaston De Doncker en 1935, puis à Vienne en 1936 avec Gustaaf Van Belle.

Au billard à trois bandes, nous obtenons la deuxième place en 1929 et 1930 grâce à Zaman, ainsi qu'une troisième place en 1935. Vu l'abondance de champions mondiaux, nous avons été contraints d'inclure René Vingerhoedt dans la série d'avant-guerre, bien qu'il ne fût sacré champion du monde qu'en 1948 et 1960, chaque fois à Buenos Aires et deux fois deuxième en 1953 et 1958. Notre homme fait aussi mieux que se défendre en billard artistique, puisqu'il termine troisième du championnat du monde de 1937 à Paris et remporte celui de 1939 à Marseille. Nous aurions aimé lui confier la présentation de ces anciennes gloires du billard. Sa verve et ses innombrables anecdotes auraient fait merveille. Hélas, il est décédé le 14 février 2005 à Anvers, laissant un immense vide derrière lui dans l'univers du billard. Le règne de Raymond Ceulemans débute en 1963. Son idole n'est autre que René Vingerhoedt, qui déclare d'ailleurs à son sujet dès la saison 1958-1959: je connais mon successeur.

*Jean-Louis Steuts  
Secrétaire général  
KBBB-FRBB*

### Caractéristiques:

Sujet: Les champions du monde d'avant la 2<sup>ème</sup> guerre mondiale

Noms des champions: J. Van Duppen, A. Colette, P. Sels, T. Moons,  
V. Luybaerts, G. Van Belle, G. De Doncker, R. Gabriëls, R. Vingerhoedt

Création: Myriam Voz & Thierry Martin (MVTM)

Valeur de chaque timbre: ① ou € 0,52 (voir page 46)

Prix de vente de la feuille: € 4,68

Format des timbres: 40,20 mm x 27,66 mm

Format du feuillet: 100 mm x 166 mm

Procédé d'impression: héliogravure

Gravure (cylindres porte-forme): GROUP DE SCHUTTER

Papier: polyvalent phosphorescent

Impression: La Poste - Imprimerie du timbre à Mechelen

*\* Inclus dans l'abonnement aux timbres-poste*



Date d'émission

**12 11 2007**

### 22. Noël & Nouvel an

*A la télévision mise en sourdine, les nouvelles se font singulièrement calmes et cèdent bien vite leur place à des programmes récréatifs.*



Code: 200722\*

Un fumet de dinde flotte dans la salle à manger. La table, dressée, suscite des exclamations. Reposant sur une nappe aux motifs colorés, la vaisselle des beaux jours s'harmonise avec d'élégantes bougies et du houx d'un vert surprenant. Toute la famille, gentiment endimanchée, s'y assemble, tout en buvant des boissons pétillantes et lumineuses. Les enfants rient de bonheur. Sur un meuble, peut-être quelques santons ou encore une figurine d'un vieux bonhomme habillé de rouge et attifé d'une grande barbe blanche. Par la fenêtre, se devinent ou s'espèrent quelques blancs flocons...

Décoré avec plaisir, le roi des forêts – comme l'entonne un bambin – trône dans un coin du salon: aux branches, des guirlandes clignotantes, des boules brillantes et, à son sommet, une grande étoile clinquante. A ses pieds, des cadeaux multiformes, aux emballages merveilleux... Que la joie et la paix triomphent dans les cœurs, c'est Noël!

#### Caractéristiques:

Sujet: Noël et Nouvel an

Valeur du timbre: ① ou € 0,52 (voir page 46)

Création: Myriam Voz & Thierry Martin (MVTM)

Format du timbre: 27,66 mm x 40,20 mm

Composition de la feuille: 10

Nombre de planches: 6

Papier: polyvalent phosphorescent

Procédé d'impression: héliogravure

Gravure (cylindres porte-forme): GROUP DE SCHUTTER

Impression: La Poste - Imprimerie du timbre à Mechelen

Michel Mary

\* Inclus dans l'abonnement aux timbres-poste



Date d'émission

**12 11 2007**

### 23. L'Art postal

*Chaque année, le service social de La Poste a la coutume d'organiser une exposition nationale pour les arts plastiques à laquelle tous les membres du personnel peuvent participer.*



Code: 200723\*

Ces expositions donnent un aperçu du talent artistique au sein de l'entreprise. Parmi toutes ces œuvres, une dizaine ont été choisies pour faire partie d'une exposition itinérante qui fait halte dans les grands bureaux de poste du pays. La Commission philatélique a choisi dans cette collection pour figurer sur un timbre, un tableau de Thierry Merget: «Les chemins de la liberté (Le voyage)». Pour ce peintre issu de l'Ardenne et qui habite actuellement Ciergnon, «les chemins de la liberté» est un thème récurrent.

Dans chacune de ses toiles, il présente une aventure ou un voyage. Ses compositions font penser au romantisme allemand. Elles invitent le spectateur à entrer dans le tableau. L'utilisation d'une palette de couleurs magnifiques rappelle à son tour l'expressionnisme dans lequel les couleurs étaient utilisées pour accentuer des émotions. Par ce faire, l'artiste plonge le spectateur dans des perspectives grandioses.

#### Caractéristiques:

Sujet: Peinture de Thierry Merget «Les chemins de la liberté (Le voyage)»

Valeur du timbre: ① ou € 0,52 (voir page 46)

Création: Jean Libert

Format du timbre: 35,45 mm x 35,45 mm

Composition de la feuille: 10

Nombre de planches: 3

Papier: Polyvalent phosphorescent

Procédé d'impression: héliogravure

Gravure (cylindres porte-forme): GROUP DE SCHUTTER

Impression: La Poste - Imprimerie du timbre à Mechelen



\* Inclus dans l'abonnement aux timbres-poste

Date d'émission

**21 01 2008**

### 01. Promotion de la Philatélie

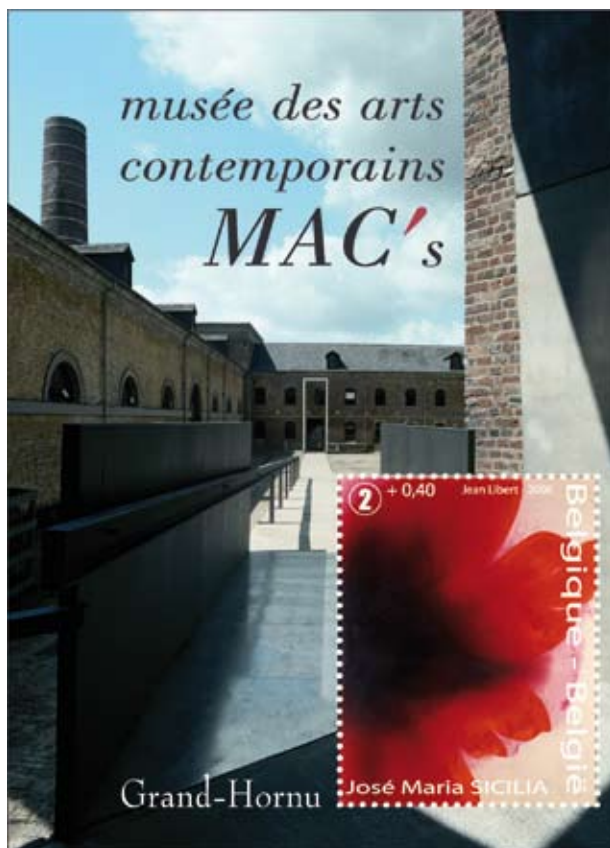

Code: 200801\*

\* Inclus dans l'abonnement aux timbres-poste

l'expression dynamique et bariolée de ses natures mortes, paysages et personnages mythologiques. Son style s'apparente à celui des artistes européens qui se remirent à la peinture figurative à la fin du siècle dernier.

La peinture à l'huile sur cire d'abeilles illustrée par le timbre-poste constitue l'une des grandes fresques (184 x 157 cm) à motif floral composées par Sicilia entre 1998 et 2002. Il en a fait don au MAC's en 2006.

#### **Chefs-d'œuvre étrangers dans les collections belges**

*Géricault, Manet, Modigliani, Van Dongen et Dalí. Ces dernières années, la promotion de la philatélie s'est appuyée sur de grands peintres classiques étrangers des XIX<sup>e</sup> et XX<sup>e</sup> siècles.*

En 2008, c'est au travers des créations d'un artiste plus jeune et moins connu du XXI<sup>e</sup> siècle que nous entendons susciter votre intérêt pour la philatélie. L'œuvre flamboyante «La luz que se apaga» (Crépuscule) réalisée par José Maria Sicilia en 2002 y réussira de toute évidence.

Cet artiste espagnol (né à Madrid en 1954) a acquis une renommée internationale dès les années 1980, grâce à



Après les musées des Beaux-Arts de Tournai, Bruxelles, Liège, Gand et Anvers, c'est au tour du dernier-né des musées belges de la nouvelle génération, le «Musée des Arts Contemporains» du Borinage, de proposer à la philatélie un chef-d'œuvre venu de l'étranger. Depuis 2002, ce musée organise des expositions d'envergure internationale sur le magnifique site restauré des anciens charbonnages du Grand-Hornu. Sous la direction inspirée de son conservateur Laurent Busine, le MAC's est devenu en très peu de temps l'un des principaux fleurons de l'art contemporain en Belgique.

L'impressionnant feuillet de timbres du créateur Jean Libert fait ainsi d'une pierre trois coups, puisqu'il promeut à la fois un musée novateur, l'art fascinant de notre époque et notre passion la plus dévorante: la philatélie!

### Caractéristiques:

Sujet: chefs-d'œuvre étrangers dans les collections belges

La Luz que se apaga (2002) de José Maria Sicilia

Création: Jean Libert

Valeur du timbre: ② ou € 1,04 + € 0,40 (surtaxe Pro-Post) (voir page 46)

Format du timbre: 38,15 mm x 48,75 mm

Format du feuillet: 90 mm x 125 mm

Papier: polyvalent phosphorescent

Procédé d'impression: héliogravure

Gravure (cylindres porte-forme): GROUP DE SCHUTTER

Impression: La Poste - Imprimerie du timbre à Mechelen

Date d'émission

**21 01 2008**

### 02. René Magritte

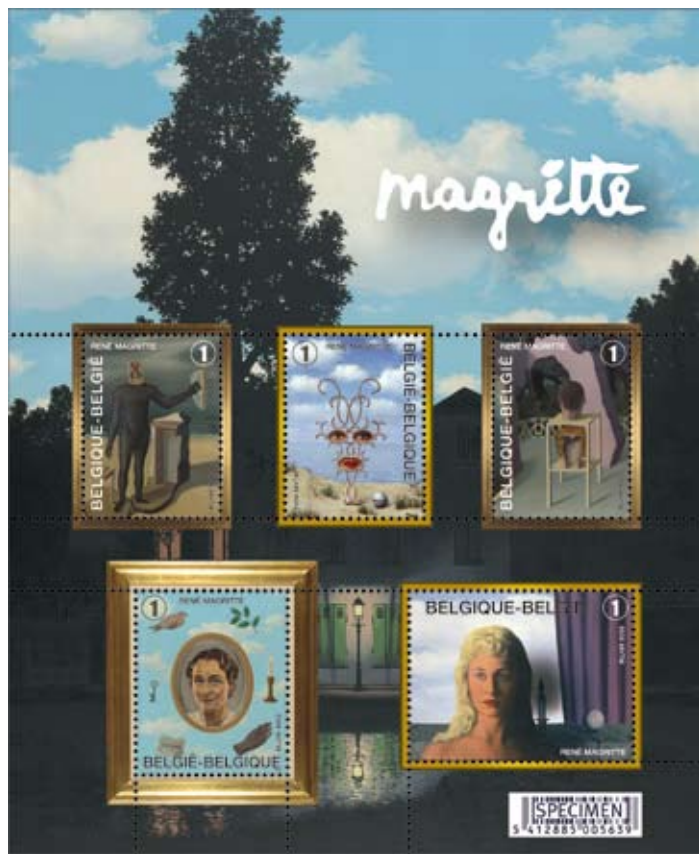

Code: 200802\*

\* Inclus dans l'abonnement aux timbres-poste

postales, des gadgets en tout genre. Certaines créations de Magritte font même partie de la mémoire collective. Ainsi, qui ne connaît pas son tableau «La trahison des images», datant de 1929? Mais oui, vous savez bien, cette peinture représentant une pipe au bas de laquelle est inscrit: «Ceci n'est pas une pipe»!

Ces dernières années, la Philatélie belge a déjà rendu hommage à quatre reprises à ce grand maître du surréalisme, par le biais de quatre séries de timbres-poste. Mais l'année 2008 nous offre une excellente opportunité de lancer une nouvelle émission. C'est en effet l'année pro-

*René Magritte (1898-1967) est sans aucun doute le plus grand peintre belge du XX<sup>e</sup> siècle.*

Son œuvre fait partie au canon de l'histoire de l'art occidental. Aucun musée d'art moderne belge ou étranger ne peut se vanter d'être exhaustif si sa collection ne renferme pas au moins une des œuvres de Magritte. Ses images énigmatiques sont en outre extrêmement populaires. On les retrouve aux quatre coins du monde, reproduites en masse dans des livres et magazines, sur des affiches, des cartes

chaîne que le «Musée Magritte» tant attendu ouvrira ses portes dans le giron des «Musées Royaux des Beaux-arts de Belgique», à Bruxelles. Ces musées abritent pas moins de 150 œuvres, parmi lesquelles des tableaux, esquisses, gravures et photographies couvrant toutes les périodes de sa vie d'artiste. Soit la collection la plus vaste et la plus complète au monde consacrée à ce peintre de génie. Les œuvres seront exposées aux six étages que compte l'hôtel Altenloh de la Place Royale. Outre les salles d'exposition, le bâtiment dispose d'un centre de recherche et peut accueillir une bibliothèque, une salle de projection et une librairie. Nul doute que ce musée deviendra une des attractions les plus prisées de la ville de Bruxelles. Ainsi, il y a fort à parier que ce musée drainera un flux considérable de touristes étrangers vers la capitale.

On pourra notamment y admirer les magnifiques tableaux reproduits sur les timbres-poste: «L'homme de la mer» (1927), «Shéhérazade» (1950), «Le mariage de minuit» (1926), «Georgette» (1935) et «La fée ignorante» (1956). Ces timbres sont disposés sur un feuillet dont l'arrière-plan illustre une des œuvres les plus réputées du maître, le superbe «L'empire des lumières», peint en 1954. Les visiteurs de la boutique du musée auront bien du mal à résister à la tentation d'acquérir cette petite perle philatélique sortie des studios de notre cellule Design.

### Caractéristiques:

Sujet: 5 peintures de René Magritte

Création: Myriam Voz & Thierry Martin (MVTM)

Valeur de chaque timbre: ① ou € 0,52 (voir page 46)

Format des timbres: L'homme du large = 30 mm x 40,1 mm

Schéhérazade = 30,5 mm x 40,1 mm

Le mariage de minuit = 30 mm x 40,1 mm

Georgette = 33,1 mm x 40,2 mm

La fée ignorante = 49 mm x 37 mm

Format du feuillet: 152 mm x 185 mm

Papier: Polyvalent phosphorescent

Procédé d'impression: héliogravure

Gravure (cylindres porte-forme): GROUP DE SCHUTTER

Impression: La Poste - Imprimerie du timbre à Mechelen

Date d'émission

**21 01 2008**

### 03. Croix-Rouge de Belgique

#### Donner du sang, donner la vie...



Code: 200803\*

*Le Service du Sang de la Croix-Rouge de Belgique récolte du sang, des plaquettes et du plasma: cette mission est vitale pour les 250 000 personnes qui sont sauvées chaque année grâce à la générosité des donateurs.*

Merlin, 6 ans témoigne: «Bonjour, je m'appelle Merlin et je vais avoir bientôt 6 ans. L'été dernier, suite à une intervention chirurgicale (pourtant bénigne), j'ai perdu beaucoup de sang.

Mon hémoglobine a chuté à 5,7 (normalement, elle doit être à 14!). Mes parents ont eu très peur... C'est alors que j'ai pu bénéficier de 350 ml de sang provenant d'un donneur O<sup>+</sup>

et depuis, je suis en forme. C'est donc grâce à vous, chers donateurs, que j'ai pu récupérer des forces. Merci à vous pour ce geste de solidarité.»

Comment mieux exprimer la nécessité du don: sans la générosité des donateurs, Merlin ne serait peut-être plus là!

Toute personne âgée de 18 à 65 ans, et en bonne santé, peut donner son sang. Avant chaque don, le médecin vérifie que le donneur est en condition pour donner du sang. Il contrôle, entre autres, le poids qui doit être supérieur à 50 kilos, et la tension artérielle.



© Frank Toussaint

\* Inclus dans l'abonnement aux timbres-poste

### Caractéristiques:

Sujet: Don de sang

Création: Philippe Geluck

Valeur du timbre: ① ou € 0,52 + € 0,25 (surtaxe) (voir page 46)

Format du timbre: 40,20 mm x 27,66 mm

Nombre de planches: 4

Papier: polyvalent phosphorescent

Procédé d'impression: héliogravure

Gravure (cylindres porte-forme): GROUP DE SCHUTTER

Impression: La Poste - Imprimerie du timbre à Mechelen

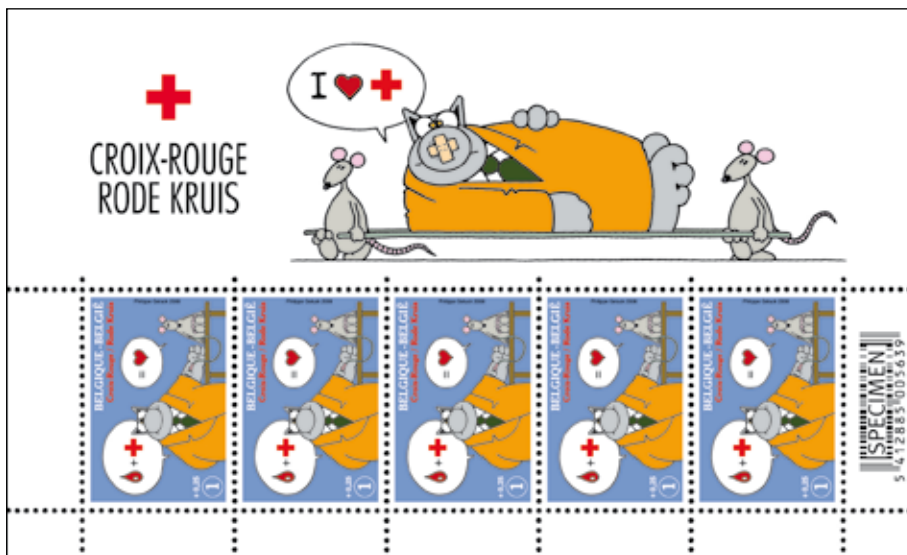

**Devenez vous aussi donneur:**

téléphonez au 0800 92 245 ou surfez sur [www.transfusion.be](http://www.transfusion.be)



Date d'émission

**15 10 2007**

### Timbre-poste de deuil *(nouveau système d'affranchissement)*



Code: 2007RW\*



#### Caractéristiques:

Création: Myriam Voz & Thierry Martin (MVTM)

Photo: Peter Jacobs

Valeur du timbre: ① ou € 0,52 *(voir page 46)*

Format du timbre: 40,20 mm x 27,66 mm

Nombre de planches: 2

Composition des feuilles: 30

Papier: polyvalent phosphorescent

Procédé d'impression: héliogravure

Gravure (cylindres porte-forme): GROUP DE SCHUTTER

Impression: La Poste - Imprimerie du timbre à Mechelen

*\* Inclus dans l'abonnement aux timbres-poste*

Date d'émission

**12 11 2007**

### Oiseau: Hibou moyen-duc



Code: VG07040\*

#### Caractéristiques:

Sujet: Hibou moyen-duc

Création: André Buzin

Valeur du timbre: € 0,40

Format du timbre: 24 mm x 27,66 mm

Composition des feuilles: 50

Papier: GWP non phosphorescent

Nombre de planches: 10

Procédé d'impression: héliogravure

Gravure (cylindres porte-forme): GROUP DE SCHUTTER

Impression: La Poste - Imprimerie du timbre à Mechelen

*\* Inclus dans l'abonnement aux timbres-poste*

Date d'émission

**12 11 2007**

### Noël & Nouvel an – autocollant\*

**National** (nouveau système d'affranchissement) **et International**



#### Caractéristiques:

Sujet: Sapin de Noël décoré

Création: Myriam Voz & Thierry Martin (MVTM)

Présentation: carnet de 10 timbres

Valeur des timbres: ① ou € 0,52 (nat.) et € 0,80 (intern.)

Format (timbre): 25 mm x 30 mm

Format (carnet): 60 mm x 166 mm

Procédé d'impression: héliogravure

Dentelure: partiellement lignes droites et partiellement dentelures type 10

Papier: polyvalent phosphorescent, auto-adhésif fixé sur un papier support

Gravure (cylindres porte-forme): GROUP DE SCHUTTER

Impression: La Poste - Imprimerie du timbre à Mechelen

Code: AUTO07B22 (National) - AUTO0708 (International) \*\*

\*\* 1 timbre est inclus dans l'abonnement aux timbres-poste



#### Vente

##### Carnet auto-adhésif Noël & Nouvel an national:

A partir du 12/11/2007 un carnet de 10 au prix de 9 timbres (€ 4,68 au lieu de € 5,20) dans tous les bureaux de poste, agences postales et points poste. Offre valable jusqu'au 15 janvier 2008 ou jusqu'à épuisement du stock.



##### Carnet auto-adhésif Noël & Nouvel an international:

A partir du 12/11/2007 un carnet de 10 au prix de 9 timbres (€ 7,20 au lieu de € 8 pour le PRIOR Europe ou € 9 pour le PRIOR Reste du monde) dans tous les bureaux de poste, agences postales et la plupart des points poste. Offre valable jusqu'au 15 janvier 2008 ou jusqu'à épuisement du stock.

\* Traité avec délais supplémentaires possibles de max. 48h.

Date d'émission

**12 11 2007**

### Timbres de circonstances - autocollant



#### Caractéristiques:

Sujet: It's a boy - It's a girl - Mariage

Création: Jan Van Der Veken

Format (timbres): 25 mm x 30 mm

Format (carnets): 60 mm x 166 mm

Présentation: carnet de 10 timbres-poste

Valeur de chaque timbre: ① ou € 0,52 (voir page 46)

Procédé d'impression: héliogravure

Dentelure: partiellement lignes droites et partiellement dentelures type 10

Papier: polyvalent phosphorescent, auto-adhésif fixé sur un papier support

Gravure (cylindres porte-forme): GROUP DE SCHUTTER

Impression: La Poste - Imprimerie du timbre à Mechelen

\* 1 timbre est inclus dans l'abonnement aux timbres-poste



Code: AUT00705\*



Code: AUT00706\*

Code: AUT00707\*

## 03 | Emissions ordinaires

Date d'émission

**01 10 2007**

### Timbre personnalisé *(nouveau système d'affranchissement)*



#### Caractéristiques:

Création: Myriam Voz & Thierry Martin (MVTM)

Format (timbre): 24 mm x 27,66 mm

Valeur du timbre: ① ou € 0,52 *(voir page 46)*

Ce Timbre ne peut pas être commandé séparément. Les abonnées recevront ce P-stamp automatiquement dans leur abonnement.

Date d'émission

**21 01 2008**

### Croix-Rouge - autocollant



Code: AUT00801\*

#### Caractéristiques:

Sujet: Don de sang

Création: Philippe Geluck

Lay-out du carnet: Myriam Voz & Thierry Martin (MVTM)

Format (timbres): 25 mm x 30 mm

Format (carnets): 60 mm x 166 mm

Présentation: carnet de 10 timbres-poste

Valeur de chaque timbre: ① ou € 0,52 *(voir page 46)*

Procédé d'impression: héliogravure

Dentelure: partiellement lignes droites et partiellement dentelures type 10

Papier: polyvalent phosphorescent, auto-adhésif fixé sur un papier support

Gravure (cylindres porte-forme): GROUP DE SCHUTTER

Impression: La Poste - Imprimerie du timbre à Mechelen

\* 1 timbre est inclus dans l'abonnement aux timbres-poste

Date d'émission

**12 11 2007**

## Oblitérations des émissions

BELGIAN INTERNATIONAL SPORT CHAMPIONS, NOËL & NOUVEL AN, ART POSTAL, HIBOU MOYEN-DUC, TIMBRES DE CIRCONSTANCES: IT'S A BOY - IT'S A GIRL - MARIAGE, CARNETS NOËL & NOUVEL AN

### Vente:

A partir du 12 novembre 2007 dans les bureaux de poste principaux et les bureaux de poste.

### Prévente:

Le 10 novembre 2007 de 10 à 16h30 à l'adresse suivante:



Salle Récréar,  
Rue Marcel Lespagne,  
5540 Hastière-Lavaux



### Rencontre avec...



#### André Buzin

le 10 novembre 2007 de 10 à 16h30 à Hastière-Lavaux et le 19 janvier 2008 à Ath (petite exposition André Buzin).

### Oblitération 1<sup>er</sup> jour:



Le 12 novembre 2007 de 9 à 17h à la Phila-boutique, Bruxelles-De Brouckère, Boulevard Anspach 1 à 1000 Bruxelles.





Date d'émission

**21 01 2008**

### Oblitérations des émissions

PROMOTION DE LA PHILATELIE,  
RENE MAGRITTE, CROIX-ROUGE,  
CARNET CROIX-ROUGE

#### Vente:

A partir du 21 janvier 2008 dans les bureaux de poste principaux et les bureaux de poste.

#### Prévente:

Le 19 janvier 2008 de 10 à 16h30 à l'adresse suivante:



Ecole Georges Roland  
Rue Hennepin, 12  
7800 Ath

#### Rencontre avec...



**Jean Libert**  
le 19 janvier 2008  
de 10 à 16h30 à Ath.

#### Rencontre avec...



**Myriam Voz et  
Thierry Martin**  
le 19 janvier 2008  
de 10 à 16h30 à Ath.

#### Oblitération 1<sup>er</sup> jour:



Le 21 janvier 2008 de 9 à 17h à la  
Philaboutique, Bruxelles-De Brouckère,  
Boulevard Anspach 1 à 1000 Bruxelles.

Date d'émission

**12 11 2007**

### Nouveaux membres de l'Union européenne

Nous éditons deux cartes postales blanches ayant pour thème la Bulgarie et la Roumanie, les deux nouveaux membres de l'Union européenne en 2007. La présentation est signée Jean Libert. Prévente le 10 novembre à Hastière-Lavaux. En vente dans les bureaux de poste à partir du 12/11/2007. Ces cartes postales, dont la valeur nominale est représentée par le sigle ① (€ 0,52), auront une validité permanente.



**Le monastère de Sucevita**

© agence Mediafax Foto

Code: BK200704B (1)\*

**La cathédrale Alexandre Nevski**

© Agence nationale de presse-BTA

Code: BK200704A (1)\*



### Carte postale «Personnage de bande dessinée»

Pour fêter le 50<sup>ème</sup> anniversaire de «Jari» (de Raymond Reding), nous avons mis en vente une carte postale jaune, dont MVTM a assuré la conception graphique. Cette carte postale, avec une valeur nominale représentée par le sigle ① (€ 0,52), aura une validité permanente. Prévente le 10 novembre à Hastière-Lavaux. En vente dans les bureaux de poste à partir du 12/11/2007. Code: BK200705 (1)\*

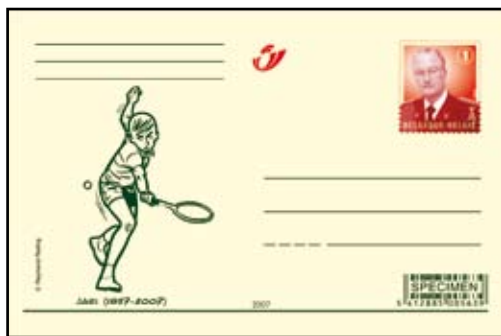

\*ces cartes postales font partie de l'abonnement aux entiers postaux.

**€ 3,65 par First Day Cover!** (21% TVA incluse)

Par émission, des enveloppes illustrées et numérotées avec le(s) timbre(s)-poste correspondant(s), collé(s) et oblitéré(s). Tous les FDC ont le même format. Les FDC sont disponibles séparément ou vous pouvez souscrire à un abonnement! (voir page 48)



◀ Code: FDC0720bis

Code: FDC0721 (set de 2 FDC's) ▼ ▶



▼ Code: FDC0722



▼ Code: FDC0708AUTO

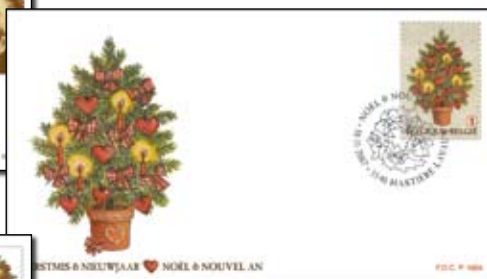

▼ Code: FDC0723

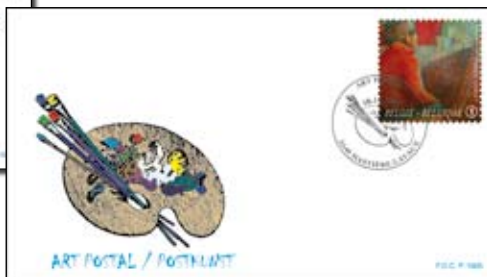

## 06 | First Day Cover



◀ Code: FDC07AUT005

▼ Code: FDC07AUT006



▼ Code: FDC07AUT007



▼ Code: FDC07VG040

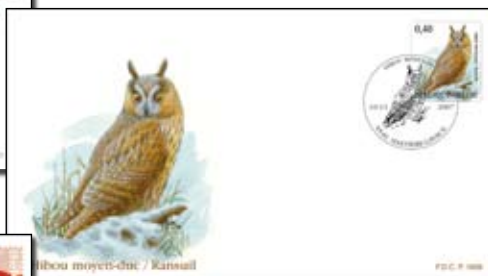

▼ Code: FDC0801



▼ Code: FDC0802



▼ Code: FDC0803

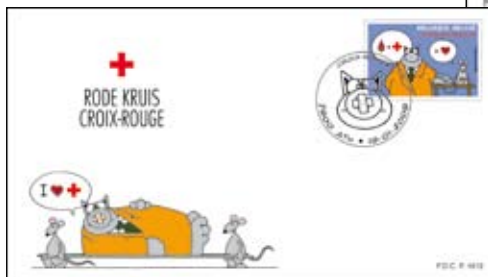

# Bon de commande

## Modalités de paiement:

- ☐ je suis client et pour mes paiements j'ai un **ordre de domiciliation**.
- ☐ par ma **carte de crédit** (avec un minimum de € 12,39):
- ☐ VISA                      ☐ MASTERCARD                      ☐ AMERICAN EXPRESS
- N° de la carte: ..... - ..... - ..... - .....
- Date d'expiration: ..... / .....
- Montant: € .....      Date: .....
- Nom du payeur: .....      Signature:.....
- ☐ avec **le virement** (avec code IBAN/BIC) accompagnant la facture que je reçois par courrier séparé.
- ☐ par **virement ou versement au compte postal en France**, les données se trouvent au verso de la facture, que je reçois par courrier séparé.

**En Europe:** vos virements internationaux en euro d'un montant maximum de € 12.500 à destination d'un pays membre de l'Union européenne sont exécutés au même tarif que vos virements nationaux et ce, depuis le 1<sup>er</sup> juillet 2003. Ce changement vous permet de réaliser une économie d'au moins € 3,50 par virement. Pour pouvoir bénéficier de ce tarif, vous devez toutefois mentionner sur l'ordre de paiement le numéro de compte bancaire international (IBAN) du bénéficiaire, ainsi que le code d'identification (BIC) de sa banque, que nous vous communiquerons dans votre facture.

FRAIS		
FRAIS DE TRAITEMENT FIXES	FRAIS - NATIONAL	FRAIS - ÉTRANGER
Abonnements	€ 0	€ 0
Commandes isolées (valeurs postales)	commande < € 25 = € 2,00	commande < € 100 = € 5,00
Commandes de pièces uniquement	€ 4,50 (TVA excl. 21%)	€ 5 (TVA excl. 21%)
<b>REMARQUES</b>		
1. Envoi recommandé gratuit:		
→ pour commandes isolées de plus de € 125		
→ pour toutes commandes de pièces		
2. Expédition par TAXIPOST/EMS: possible, aux frais du client.		
3. Les frais de traitement ne sont pas cumulés.		

## Attention!

- Pour éviter les doubles livraisons, ne commandez pas ce que vous recevez déjà via votre abonnement.
- Retour d'envoi: possible endéans les 8 jours après livraison par recommandé (Belgique: gratuit via bureau de Poste - recommandé interne).
- Les paiements en espèces et chèques ne sont pas acceptés.
- Vous pouvez faire votre commande aussi par e-mail: philately@post.be

- ☐ Pour simplifier mes commandes, et bénéficier des avantages supplémentaires, je souhaiterais recevoir plus d'informations concernant un abonnement.



## COMPLÉTEZ EN LETTRES MAJUSCULES S.V.P.

Nom: .....

Prénom: .....

Rue: ..... N°: .....

CP: ..... Localité: .....

Pays: ..... Téléphone: .....

E-mail: ..... Numéro client (\*): .....

(\*) Si vous n'avez pas encore un numéro de client, il vous sera attribué lors de votre première commande.

SC276

CODE	DESCRIPTION	CODE DÉCOUPE facultatif	NOMBRE	PRIX €	TOTAL €
<b>EMISSIONS SPÉCIALES</b>					
2 0 0 7 2 1	21. Belgian International Sport Champions - Billard II			4,68	
2 0 0 7 2 2	22. Noël & Nouvel an			0,52	
2 0 0 7 2 3	23. Art Postal			0,52	
2 0 0 8 0 1	01. Promotion de la Philatélie			1,04+0,40	
2 0 0 8 0 2	02. René Magritte			2,60	
2 0 0 8 0 3	03. Croix-Rouge			0,52+0,25	
<b>EMISSIONS ORDINAIRES</b>					
2 0 0 7 R W	Timbre de deuil			0,52	
V G 0 7 0 4 0	Oiseau Hibou moyen-duc			0,40	
A U T 0 0 7 0 8	Carnet autocollant: Noël & Nouvel an (international)			7,20	
A U T 0 0 7 B 2 2	Carnet autocollant: Noël & Nouvel an (national)			4,68	
A U T 0 0 7 0 5	Carnet autocollant: It's a boy			5,20	
A U T 0 0 7 0 6	Carnet autocollant: It's a girl			5,20	
A U T 0 0 7 0 7	Carnet autocollant: Mariage			5,20	
A U T 0 0 8 0 1	Carnet autocollant: Croix-Rouge			5,20	
<b>ENTIERS POSTAUX</b>					
B K 2 0 0 7 0 4 A	CP Nouveaux membres de l'Union européenne - Bulgarie			0,52	
B K 2 0 0 7 0 4 B	CP Nouveaux membres de l'Union européenne - Roumanie			0,52	
B K 2 0 0 7 0 5	CP Bande Dessinée - Jari			0,52	
<b>FIRST DAY SHEET</b>					
F D S 0 7 2 1	Belgian International Sport Champions			4,85	
F D S 0 7 2 2	Noël & Nouvel an			4,85	
F D S 0 7 2 3	Art Postal			4,85	
F D S 0 8 0 1	Promotion de la philatélie			4,85	
F D S 0 8 0 2	René Magritte			4,85	
F D S 0 8 0 3	Croix-Rouge			4,85	
<b>FIRST DAY COVERS</b>					
F D C 0 7 2 0 B I S	Timbre de deuil			3,65	
F D C 0 7 2 1	Belgian International Sport Champions (set de 2 FDC's)			7,30	
F D C 0 7 2 2	Noël & Nouvel an			3,65	
F D C 0 7 2 3	Art Postal			3,65	
F D C 0 7 V G 0 4 0	Hibou moyen-duc			3,65	
F D C 0 7 A U T K N	Autocollant - Noël & Nouvel an			3,65	

CODE	DESCRIPTION	CODE DÉCOUPE facultatif	NOMBRE	PRIX €	TOTAL €
F D C 0 7 A U T 0 5	Autocollant - timbres de naissance It's a boy			3,65	
F D C 0 7 A U T 0 6	Autocollant - timbres de naissance It's a girl			3,65	
F D C 0 7 A U T 0 7	Autocollant - Mariage			3,65	
F D C 0 8 0 1	Promotion de la philatélie			3,65	
F D C 0 8 0 2	René Magritte			3,65	
F D C 0 8 0 3	Croix-Rouge			3,65	
<b>PUBLICATIONS</b>					
P R O D 0 3 0 1 F	This is Belgium I			20,40	
P R O D 0 4 0 1 F N	This is Belgium II			20,40	
P R O D 0 5 0 5 F	This is Belgium III			19,50	
P R O D 0 6 0 3 F	This is Belgium IV			19,50	
P R O D 0 7 0 1 F	This is Belgium V			19,50	
J M 2 0 0 7	Pochette annuelle 2007			80,00	
J B 2 0 0 7 0 2 F	Livre philatélique 2007			55,00	
A G 2 0 0 8 F R	Agenda Postal 2008			13,50	
P H S T G R F R	Philabédé Greg, la triple vie d'un génie - édition ordinaire			27,00	
P H S T G R F R L	Philabédé Greg, la triple vie d'un génie - édition de luxe			72,00	
P R O D 0 8 6 2 F R	Catalogue Officiel des timbres-poste de Belgique 2008			25,00	
P H S T L C F R	Philabédé: Le Chat sonne toujours deux fois			27,00	
P H S T L C F R L	Philabédé: Le Chat sonne toujours deux fois (luxe)			72,00	
<b>DUOSTAMP®</b>					
D U 0 5 0 7 0 7	Duostamp® Harry Potter Order Phoenix (5 timbres)			4,99	
2 0 0 7 D U 0 0 7	Duostamp® Harry Potter Order Phoenix (15 timbres)			14,50	
D U 0 5 0 7 0 8	Duostamp® Harry Potter World Of (5 timbres)			4,99	
2 0 0 7 D U 0 0 8	Duostamp® Harry Potter World Of (15 timbres)			14,50	
D U 0 5 0 7 0 9	Duostamp® Thorgal (5 timbres)			4,99	
2 0 0 7 D U 0 0 9	Duostamp® Thorgal (15 timbres)			14,50	
D U 0 5 0 7 1 0	Duostamp® Tintin Jubilé (5 timbres)			4,99	
D U 0 5 0 7 1 1	Duostamp® Hergé œuvre (5 timbres)			4,99	
2 0 0 7 D U 0 0 1 5	Duostamp® Greg (15 timbres)			14,50	
<b>NUMISLETTER</b>					
N M N L 0 8 5 1	René Magritte			15,75	
<b>VOS COMMANDES SUPPLEMENTAIRES</b>					

### REMARQUE IMPORTANTE: TOUS NOS PRIX SONT TVA INCLUSE!

Tous les produits et timbres sont disponibles jusqu'à épuisement des stocks ou fin des délais de vente.

<b>Total de la commande:</b>	€
J'ajoute des frais administratifs	€
€ 0,15 frais de collage par unité (facultatif)	... x € 0,15
<b>Montant total:</b>	€







Date: .... / .... / ....

Signature: .....

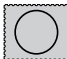
## Renvoyez ce bon de commande à:

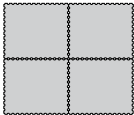
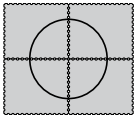
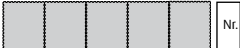
La Poste - Stamps & Philately - Vente - Egide Walschaertsstraat 1 - 2800 Mechelen  
Tél. Service clientèle: 015/285 811 Fax: 015/285 816

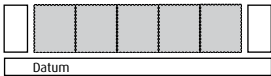
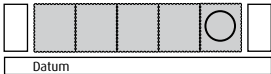
**Réservé aux commandes de timbres séparées, complétez dans ce cas le code de découpe de votre choix sur le bon de commande.**

Nombre désiré	Exemple	Code découpe
Un timbre libre		S10
Un timbre avec oblitération centrale		S11*
Une paire de timbres horizontale		S20
Une paire de timbres horizontale, avec oblitération centrale sur le timbre de droite		S21*
Un bloc de quatre timbres		S40
Un bloc de quatre timbres avec oblitération centrale		S41*
Une bande de cinq timbres avec numéro de planche		S50
Une bande de cinq timbres avec numéro de planche et oblitération sur le timbre extrême		S51*
Une bande de cinq timbres avec la date d'impression		S60
Une bande de cinq timbres avec la date d'impression et oblitération sur le timbre extérieur		S61*
Une feuille de timbres complète		S70

\* Vous pouvez déterminer vous-même votre oblitération, il vous suffit de remplacer le dernier N° du code de découpe par le N° correspondant à l'oblitération de votre choix: 1 = oblitération préventive; 2 = oblitération Direction Timbres-poste et Philatélie; 3 = oblitération 1er jour d'émission.

Vos données à caractère personnel sont traitées par LA POSTE S.A. de droit public (Centre Monnaie, 1000 Bruxelles) dans le cadre de la relation contractuelle et en vue de la promotion commerciale des produits et services émis et/ou distribués par LA POSTE. Sauf opposition de votre part, ces données peuvent être communiquées dans ce cadre à des partenaires contractuellement liés à LA POSTE. Vous pouvez accéder aux données qui vous concernent, en demander la rectification ou vous opposer à leur utilisation à des fins de marketing direct. Si vous souhaitez que vos données ne soient pas ou plus utilisées ultérieurement à des fins de marketing direct, envoyez une demande écrite, datée et signée, en joignant une copie de votre pièce d'identité à La Poste - Service Privacy - PB 5000 - 1000 Bruxelles. LA POSTE, société anonyme de droit public, Centre Monnaie, 1000 Bruxelles. TVA BE 0214.596.464 RPM Bruxelles. CP 679-0000013-13.

**€ 4,85 par First Day Sheet!** (21% TVA incluse)

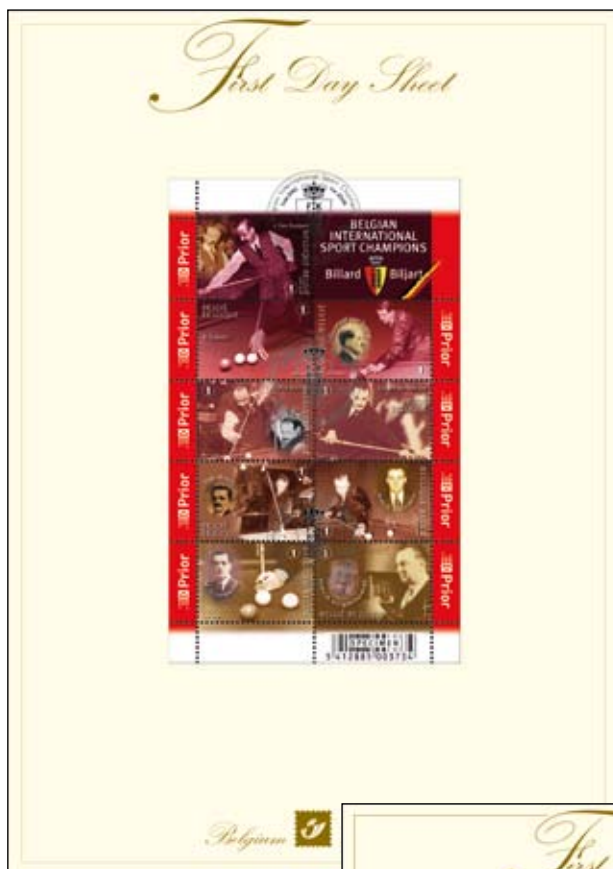

A chaque émission de timbres spéciaux, feuillets ou carnets, vous recevez des timbres-poste collés sur une splendide carte illustrée, numérotée et pourvue d'une oblitération spéciale. Au verso sont reprises, en français et en néerlandais, les caractéristiques et les informations relatives aux émissions. Les FDS sont disponibles séparément ou vous pouvez souscrire à un abonnement!

(voir page 48)

◀ Code: FDS0721

Code: FDS0722 ▶

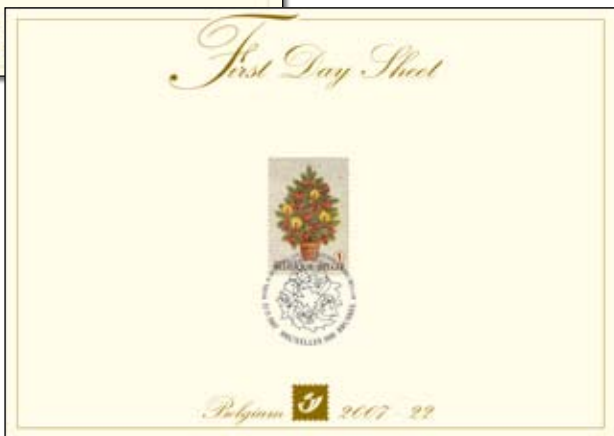

## 07 | First Day Sheet

Code: FDS0723 ▼

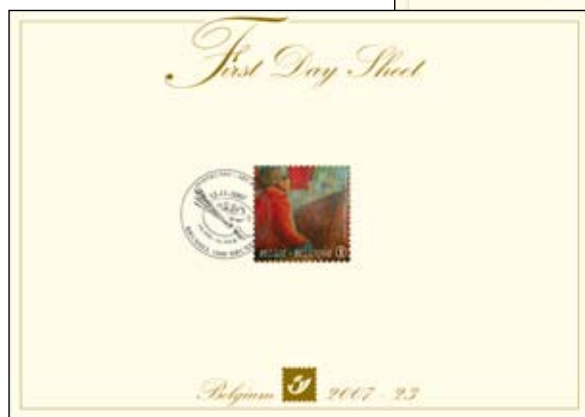

Code: FDS0802 ►

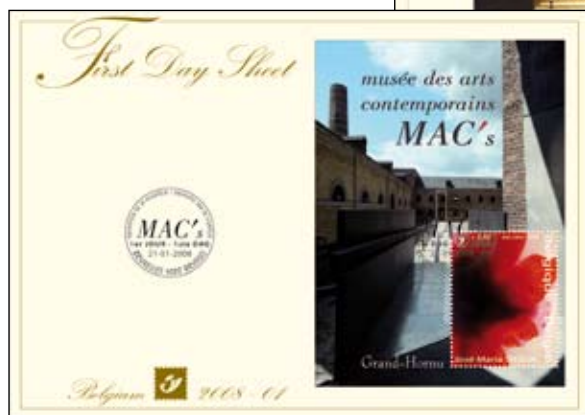
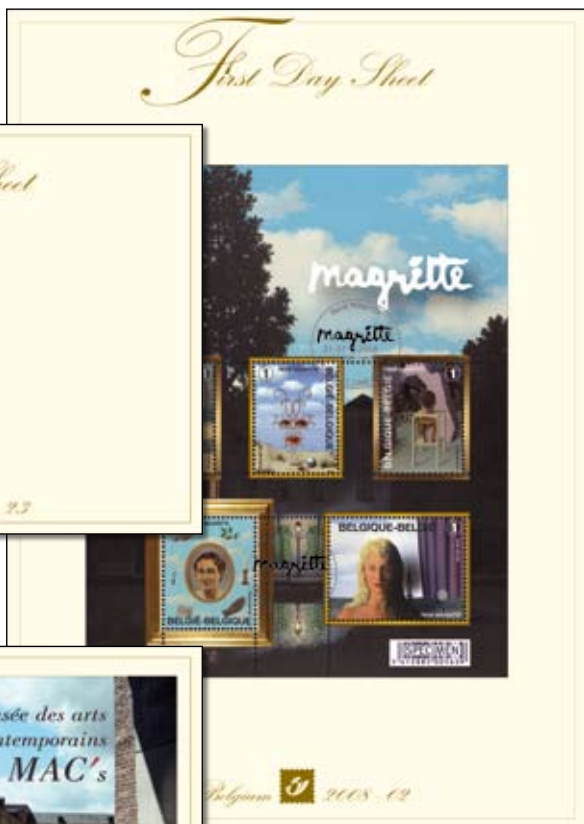

Code: FDS0801 ▲

Code: FDS0803 ►

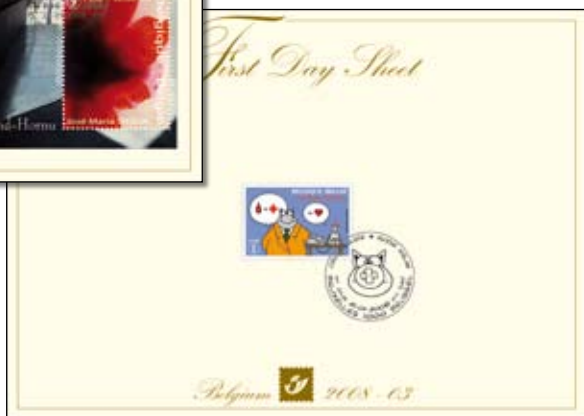



Date d'émission

**01 10 2007**

## Catalogue Officiel de Timbres-Poste 2008



*L'ouvrage de référence pour tous ceux qui s'intéressent à la philatélie.*

720 pages pleines d'informations, indispensables pour le collectionneur et le négociant en timbres-poste. Dans cette 53<sup>ème</sup> édition, nous fêtons le 80<sup>ème</sup> anniversaire de S.M. la Reine Fabiola. Ce catalogue ne sera pas vendu dans les bureaux de poste. Egalement en vente dans les philaboutiques et via le e-shop à l'adresse [www.post.be/eshop](http://www.post.be/eshop).

**Votre cadeau!** Un projet non adopté gratuit. NA20, "Noël et Nouvel An 2007.

Prix: € 25 (6% TVA incl.) Code: PROD0862FR

Date d'émission

**31 10 2007**

## L'Agenda postal 2008, une touche de nostalgie

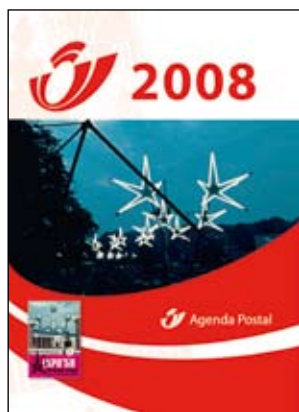

Prix € 13,50 Code: AG2008FR

### Expo '58: commémoration d'un événement exceptionnel

L'Expo '58 a attiré plus de 40 millions de visiteurs belges et étrangers. Pour beaucoup, il s'agissait d'un événement unique en son genre qui restera à jamais gravé dans les mémoires: les pavillons sublimes, le périple vers la capitale, les journaux qui débordaient d'informations, les premières télévisions... Cet agenda vous fait voyager dans le temps et revivre le faste d'autrefois. Outre les timbres spéciaux émis à l'occasion du 50<sup>e</sup> anniversaire de l'Expo '58, nous levons déjà un coin du voile sur le programme 2008 des émissions spéciales. Les collectionneurs n'en peuvent plus d'attendre! Pour ceux qui ne collectionnent pas encore les timbres, cet agenda est un moyen surprenant de découvrir la beauté et les thèmes originaux des timbres-poste belges.

L' Agenda Postal 2008 contient plus de 100 pages en couleur, un calendrier (y compris mémo, jours fériés), un répertoire, notes et introduction des thèmes des timbres spéciaux 2008, une couverture cartonnée et enveloppe illustrée et un feuillet avec illustration en noir et blanc du timbre «Atomium» émis en 1957.

Date d'émission

**31 10 2007**

### Livre philatélique 2007

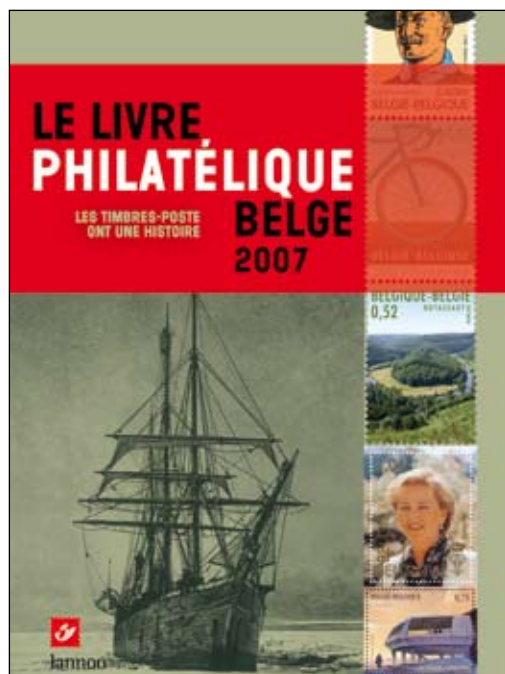

*Achetez, lisez et émerveillez-vous avec le livre philatélique 2007! Disponible exclusivement dès le mercredi 31 octobre sur notre stand de la «Boekenbeurs Antwerpen» (Foire du livre d'Anvers).*

Découvrez l'univers fascinant des timbres-poste belges. Des heures de lecture agréables pour les jeunes et les moins jeunes, les philatélistes et les amoureux des livres...

La publication du Livre philatélique marque la fin d'une année philatélique particulièrement riche. L'heure est donc venue de quitter notre fauteuil et de jeter un oeil sur tout ce qui s'est passé en 2007 dans le monde du timbre-poste belge.

Prix € 55 Code: JB200702F

#### **Le Livre philatélique 2007 comprend:**

- Un aperçu de toutes les émissions spéciales en 2007
- Un résumé richement illustré des événements marquants et des anniversaires de l'année: Hergé, L'Antarctique, 70<sup>ème</sup> anniversaire de la Reine Paola, 100 ans du port de Zeebruges,...
- Un coup d'œil sur les aspects qui rendent la Belgique unique: des bâtiments fascinants tels que le «Modemuseum» à Hasselt ou l'Hôpital Notre-Dame à la Rose à Lessines, des sports populaires comme le bowling, le cyclocross et évidemment le «Tour de France»;
- Des informations de base sur tous les timbres à l'aide de textes succincts
- Des splendides illustrations en couleurs
- Des cartes de classement avec tous les timbres spéciaux
- Un ex-libris en noir et blanc contenant une reproduction du Timbre de Noël



Le Livre philatélique 2007 prolonge le plaisir de chacun et se révèle être un outil instructif, joliment présenté et clair, pour des heures de lecture et de collection.

**Votre cadeau:** un ex-libris en noir et blanc avec une reproduction du Timbre de Noël



## Bon de commande Livre philatélique 2007

SC 346

A compléter en lettres majuscules et à renvoyer à: La Poste, Stamps & Philately, Vente,  
E. Walschaertsstraat 1, 2800 Mechelen. Tél.: 015 285 811 - Fax: 015 285 816 - Email: philately@post.be

Nom: ..... Prénom: .....

Adresse: .....

Code postal: ..... Localité: .....

Téléphone: ..... email: .....

Numéro de client (\*): .....

(\*) Si vous n'avez pas encore de numéro de client, celui-ci vous sera attribué après votre 1<sup>ère</sup> commande.

### Ma commande:

☐ Je souhaite un abonnement au Livre philatélique (\*\*). Merci de me faire parvenir . . . . exemplaire(s).  
Cet abonnement me permettra de bénéficier d'une réduction fixe de 3%. Je bénéficierai d'une  
réduction supplémentaire de 2% en payant par domiciliation ou carte de crédit.

☐ Je ne souhaite pas d'abonnement aux Livres philatéliques mais je commande . . . . ex. du Livre philatélique belge 2007 au prix de € 55/ex. Code: JB200702F

(\*\*) Ne renvoyez pas ce bon si vous recevez déjà le Livre Philatélique par votre abonnement. Vous bénéficiez déjà de la réduction de 3%.

### Possibilités de paiement:

☐ je suis client et j'ai opté pour la domiciliation de mes paiements.

☐ je crée une nouvelle domiciliation. (uniquement pour les abonnés belges)

Mon numéro de compte est le suivant: ..... - ..... - .....

☐ via ma carte de crédit (Mastercard / Visa), N° ..... - ..... - ..... - ..... (16 chiffres),

Date d'expiration (mois/année) ..... / .....

☐ après la livraison, je recevrai une facture avec un bulletin de virement

Date de la demande: .....

Nom et Signature du payeur: .....

Vos données à caractère personnel sont traitées par LA POSTE S.A. de droit public (Centre Monnaie, 1000 Bruxelles) dans le cadre de la relation contractuelle et en vue de la promotion commerciale des produits et services émis et/ou distribués par LA POSTE. Sauf opposition de votre part, ces données peuvent être communiquées dans ce cadre à des partenaires contractuellement liés à LA POSTE. Vous pouvez accéder aux données qui vous concernent, en demander la rectification ou vous opposer à leur utilisation à des fins de marketing direct. Si vous souhaitez que vos données ne soient pas ou plus utilisées ultérieurement à des fins de marketing direct, envoyez une demande écrite, datée et signée, en joignant une copie de votre pièce d'identité à La Poste - Service Privacy - PB 5000 - 1000 Bruxelles. LA POSTE, société anonyme de droit public, Centre Monnaie, 1000 Bruxelles. TVA BE 0214.596.464 RPM Bruxelles. CP 679-0000013-13.

Date d'émission

**12 11 2007**

## Pochette annuelle 2007



*La pochette annuelle 2007 paraîtra le 12 novembre 2007. La mise en page de cette pochette, est de Jean Libert, et a pour thème «Hergé 1907 - 2007».*

Cette pochette sera proposée en prévente le 10 novembre à Hastière-Lavaux.

A partir du 12 novembre, elle sera disponible auprès de notre Service commercial, dans les Philaboutiques ainsi qu'à nos guichets Philatélie.

Le timbre personnalisé «Nouveau système d'affranchissement» et le timbre-poste deuil seront inclus dans la pochette annuelle 2008.

Prix € 80 Code: JM2007

### La pochette annuelle 2007 contient:

- tous les timbres et feuillets de timbres ordinaires et spéciaux émis en 2007, présentés neufs sur des cartes de classement avec les vignettes prior respectives
- les timbres spéciaux des pays partenaires, la Tchèque et le Luxembourg
- les timbres ordinaires de la série «Oiseaux»
- les timbres ordinaires Effigie royale Albert II
- un timbre des carnets de 10 autocollant
- les timbres personnalisés «BELGICA 2006» et «Noël & Nouvel An» 2006
- un cadeau exclusif: l'impression noir et blanc des timbres Europa 2007, pourvus du cachet sec de LA POSTE.



**Votre cadeau:** l'impression noir et blanc des timbres Europa 2007, pourvus du cachet sec de LA POSTE.

Renvoyez le coupon d'inscription et recevez chaque année, début décembre, la pochette annuelle comprenant tous les timbres, feuillets et carnets ordinaires et spéciaux, non oblitérés, émis dans le courant de l'année en cours.



## Bon de commande Pochette annuelle 2007

SC 364

A compléter en lettres majuscules et à renvoyer à: La Poste, Stamps & Philately, Vente,  
E. Walschaertsstraat 1, 2800 Mechelen. Tél.: 015 285 811 - Fax: 015 285 816 - Email: philately@post.be

Nom: ..... Prénom: .....  
Adresse: .....  
Code postal: ..... Localité: .....  
Téléphone: ..... email: .....  
Numéro de client (\*): .....

(\*) Si vous n'avez pas encore de numéro de client, celui-ci vous sera attribué après votre 1<sup>ère</sup> commande.

### Ma commande:

- ☐ Je souhaite souscrire un abonnement à la pochette annuelle (\*\*) et paie pour la pochette 2007 la somme de € 80. J'aimerais toujours recevoir . . . . exemplaire(s). Grâce à l'abonnement, je bénéficie d'une réduction fixe de 3%. Je bénéficierai d'une réduction supplémentaire de 2% en payant par domiciliation ou carte de crédit.
- ☐ Je ne souhaite pas d'abonnement mais je commande . . . . exemplaire(s) de la pochette annuelle 2007 à € 80/ex. Code: JM2007

(\*\*) Ne renvoyez pas ce bon si vous recevez déjà la pochette annuelle par votre abonnement. Vous bénéficiez déjà de la réduction de 3%.

### Possibilités de paiement:

- ☐ je suis client et j'ai opté pour la domiciliation de mes paiements.
- ☐ je crée une nouvelle domiciliation. (uniquement pour les abonnés belges)  
Mon numéro de compte est le suivant: ..... - ..... - .....
- ☐ via ma carte de crédit (Mastercard / Visa), N° ..... - ..... - ..... - ..... (16 chiffres),  
Date d'expiration (mois/année) ..... / .....
- ☐ après la livraison, je recevrai une facture avec un bulletin de virement

Date de la demande: ..... Nom et Signature du payeur: .....

Vos données à caractère personnel sont traitées par LA POSTE S.A. de droit public (Centre Monnaie, 1000 Bruxelles) dans le cadre de la relation contractuelle et en vue de la promotion commerciale des produits et services émis et/ou distribués par LA POSTE. Sauf opposition de votre part, ces données peuvent être communiquées dans ce cadre à des partenaires contractuellement liés à LA POSTE. Vous pouvez accéder aux données qui vous concernent, en demandant la rectification ou vous opposer à leur utilisation à des fins de marketing direct. Si vous souhaitez que vos données ne soient pas ou plus utilisées ultérieurement à des fins de marketing direct, envoyez une demande écrite, datée et signée, en joignant une copie de votre pièce d'identité à La Poste - Service Privacy - PB 5000 - 1000 Bruxelles. LA POSTE, société anonyme de droit public, Centre Monnaie, 1000 Bruxelles. TVA BE 0214.596.464 RPM Bruxelles. CP 679-000013-13.

Date d'émission

**15 10 2007**

## This is Belgium V: Les scientifiques belges



*Dans pratiquement tous les domaines de la recherche scientifique, la Belgique dispose de spécialistes d'envergure mondiale.*

Les neuf portraits de scientifiques belges représentés dans ce volume montrent la qualité de notre recherche scientifique. Il s'agit, sans aucune exception, de scientifiques de haut niveau, plusieurs fois couronnés dans leur domaine et reconnus internationalement. La manière dont leur recherche touche aux problèmes sociétaux, ainsi que la façon dont les scientifiques mêmes,



donnent forme à leur engagement, est caractéristique. Les neuf personnalités citées dans ce livre sont en effet des exemples du dynamisme de la recherche en Belgique.

Prix € 19,50 (6% TVA incluse) Code: PRODO701F



### Données techniques:

Format: 24 x 22,5 cm

Papier: mi-mat

Pages: 56

Impression: quadrichromie

Couverture: cartonnée

Auteur: Geert Vanpaemel, Professeur en histoire scientifique et en communication scientifique - K.U.Leuven

Création des timbres et lay-out du livre: Els Vandevijvere





### Le saviez-vous?

- cette série a débuté en 2003
- les thèmes suivants ont déjà fait l'objet d'une publication: tourisme, les Belges dans le monde, l'art belge contemporain et la gastronomie
- un superbe coffret de rangement est offert gratuitement à l'achat de ce 5<sup>ème</sup> volume, jusqu'à épuisement du stock.



N'hésitez pas et faites votre commande dès aujourd'hui. L'occasion idéale pour compléter la série.

Date d'émission

**15 10 2007**

## Philabédé: Greg. La triple vie d'un génie

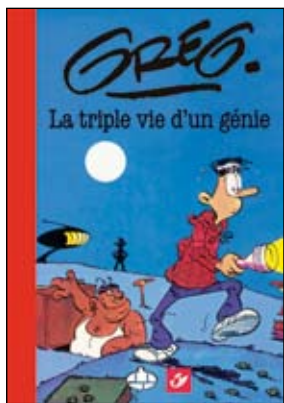

*Désireux de rendre hommage aux talents de Greg, dessinateur, scénariste et rédacteur en chef du journal Tintin, le Centre belge de la Bande dessinée s'est associé à Stamps & Philately pour publier cet album ainsi que 5 Duostamp®*

C'est par un beau matin de 1947 que paraissent dans le journal wallon «Vers l'Avenir» les premières cases dessinées par un gamin facétieux d'à peine 16 ans. À l'époque, celui qu'on connaîtra plus tard sous le pseudonyme Greg s'appelait encore Michel Régnier. Il n'éprouvait aucune peine à alterner style graphique humoristique et extrême réalisme. En témoignent notamment ses scénarii réalisés pour Comanche, Bernard Prince,... Restez aux aguets!



La couverture de l'édition ordinaire est illustrée par les timbres Duostamp®. La couverture de l'édition de luxe reliée arbore quant à elle un portrait du héros de bande dessinée Constant Souci.

De plus, chaque exemplaire de la version luxe contient un fragment original du film «Tintin et le Lac aux Requins», scénarisé par Greg et réalisé en 1972 par Belvision Belgique. Tous les albums sont numérotés et renferment les Duostamp pourvus d'une oblitération spéciale.

**Uniquement disponible en version français!**

### Fiche technique

Format: A5

Nombre de pages: 80

Tirage: 1.200 édition ordinaire  
425 édition de luxeCodes: PHSTGRFR (édition ordinaire) Prix: € 27  
PHSTGRFRL (édition de luxe) € 72

### Duostamp® Greg

Feuille de 15 timbres

Code: 2007DU015

Prix: € 14,50

Date d'émission

**21 01 2008**

## Philabédé: Le Chat



Outre une biographie tout à fait originale écrite par Jean Auquier cet album exceptionnel comprendra toute une série de gags du Chat spécialement choisis par Philippe Geluck, et tous en rapport avec La Poste, le facteur et le courrier. Un tirage spécial exclusif sera disponible au Salon d'Angoulême où comme tous les ans La poste sera présente avec le CBBB. Plus de renseignements sur cet album seront présentés dans le prochain Philanews (le visuel de l'édition normale n'est pas encore disponible au moment de mettre sous presse).

**Edition normale:** Prix € 27 - Code: PHSTLCFR

**Edition de luxe:** Prix € 72 - Code: PHSTLCFRL

**Vous voulez débiter ou compléter votre collection Philabédé?**  
**Nous avons ces albums encore en stock!**

### Bulles de Noël

**Edition ordinaire:** Prix: € 24\* - Code: PHSTKSFR **Edition de luxe:** Prix: € 68\* - Code: PHSTKSFRL

### Traquenards et sentiments

**Edition ordinaire:** L'occasion d'en découvrir un peu plus sur XIII avant la sortie des derniers albums le 13 novembre! Prix: € 24\* - Code: PHSTXIIIIF

### Envois de fête

**Uniquement disponible en Edition de luxe.** Edité à l'occasion de la «Fête du timbre» 2006 en France (comprend 3 timbres-poste français sur Spirou). Prix: € 72\* Code: PHSTSPFRL

### Merho met le paquet!

**Edition ordinaire:** y compris, un ex-libris, signé par l'auteur. Prix: € 22\* - Code: PHSTMEFR

### Warm-up!

**Edition ordinaire:** Prix: € 24\* - Code: PHSTMVFR **Edition de luxe:** Prix: € 68\* - Code: PHSTMVFR

### Warm-up! Edition de luxe spécial Angoulême

**Attention: derniers exemplaires!** Comprend 4 timbres-poste avec 4 oblitérations différentes, signé par Jean Graton Prix: € 78\* Code: PHSTMVSRLA

\* Les prix sont 6% TVA incluse

Date d'émission

**03 09 2007 et 26 09 2007**

## Nouvelles émissions dans la gamme Duostamp®!

Les fans d'Harry Potter seront comblés par l'émission de deux nouvelles séries Duostamp® inédites: la série «Ordre du Phénix», illustrant des personnages du film à grand succès et la série «Le monde d'Harry Potter», dans laquelle vous retrouverez les personnages principaux. Avec la parution du 30<sup>e</sup> album de Thorgal cet automne, l'occasion est belle d'émettre un Duo-stamp® pour rendre hommage à cette oeuvre remarquable. Pour couronner le tout, deux nouvelles séries Duostamp® sont émises en l'honneur d'Hergé. En 1946, l'hebdomadaire Tintin paraissait pour la première fois et, pour commémorer l'événement, nous vous présenterons le 26 septembre une série sur l'oeuvre d'Hergé, à savoir Totor, Léo et Léa, Quick et Flupke, Jo, Zette et Jocko, ainsi que Tintin. La seconde série est dédiée à Tintin au fil des années.



### Harry Potter l'Ordre du Phénix

Série des 5 timbres  
Code: DU050707

Série des 15 timbres  
Code: 2007DU007



### Le Monde d'Harry Potter

Série des 5 timbres  
Code: DU050708

Série des 15 timbres  
Code: 2007DU008



### Thorgal

Série des 5 timbres  
Code: DU050709

Série des 15 timbres  
Code: 2007DU009

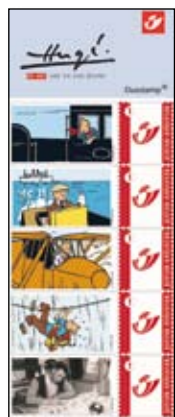

### Jubilé Tintin

Série des 5 timbres  
Code: DU050710

Uniquement dispo-  
nible par série de  
5 timbres



### L'œuvre d'Hergé

Série des 5 timbres  
Code: DU050711

Uniquement dispo-  
nible par série de  
5 timbres

Ces Duostamp® sont disponibles par série de 5 timbres dans tous les grands bureaux de poste ou sur le site d'e-Shop ([www.post.be/eshop](http://www.post.be/eshop)). Une feuille de 5 timbres Duostamp® coûte € 4,99. Ils peuvent être utilisés pour l'affranchissement en Belgique d'un envoi normalisé jusqu'à 50 g. Ces Duostamp® sont également disponibles auprès de Stamps & Philately par feuille de 15 timbres au prix de € 14,50. Découvrez également les autres Duostamp® sur le site [www.post.be/eshop](http://www.post.be/eshop).





## Ensemble promotionnel : collection de timbres des Pays-Bas. Maintenant pour 9,95 € au lieu de 50 €

### Promotion sensationnelle !

#### Ensemble Pays-Bas complet contenant :

A : sets Pays-Bas anciens complets (qualité oblitérée parfaite)

B : catalogue officiel des timbres 2007 des Pays-Bas (en néerlandais)

C : album DAVO (période 1852-1949)

D : bleu « Rembrandt » officiel

Valeur totale :

50 €.

Maintenant pour 9,95 € seulement.

Jusqu'à épuisement du stock !



### Pièce WWF en argent pur Prix découverte : 12,50 € au lieu de 32 €

Les pièces de monnaie sont de qualité supérieure :

- qualité proof
- diamètre de 38 mm
- poids de 20 grammes
- argent pur 999 millièmes
- livré avec une capsule de protection transparente

Frappée à l'occasion du 30<sup>e</sup> anniversaire de WWF : pièces de commémoration en argent pur. Pièces de collection rares et exclusives. Vous pouvez maintenant (jusqu'à épuisement du stock) commander la pièce unique en argent « Maman panda et son petit ». Votre achat apporte un soutien au WWF. Pour découvrir la collection de pièces WWF, vous recevez votre première pièce d'une valeur de 32 € pour 12,50 € seulement. Fini = fini.

**BON** à renvoyer à Edal Collections SA, Metropoolstraat 11, b26, 2900 Schoten. Tél. : 03/640.10.78

Oui, envoyez-moi ce qui suit par retour du courrier, 14 jours à vue gratuitement :

☐ Ensemble promotionnel Pays-Bas pour 9,95 € au lieu de 50 €

☐ Pièce WWF en argent pur « Maman panda et son petit » pour 12,50 € au lieu de 32 €

+ 4,95 € de contribution aux frais d'expédition.

Je ne paie encore rien, j'attends votre envoi. Si je ne suis pas satisfait, je vous renvoie le tout et je ne vous dois rien.

Nom : ..... h/f

Prénom : .....

Adresse : ..... No. ....

Code postal : ..... Lieu : .....

Tél. : .....

E-mail : .....



## A la recherche de la pièce manquante dans votre collection? La solution sur mesure: eBay

*Une grande première! La Poste est le seul opérateur postal au monde à proposer des pièces de collection sur le site d'enchères eBay.*



Les collectionneurs de timbres ou de pièces de monnaie pourront dorénavant trouver leur bonheur sur eBay. Les amateurs de bandes dessinées et de beaux livres y trouveront également une foule d'articles intéressants.



Rendez-vous sur le site  
**[www.post.be/ebay](http://www.post.be/ebay)**



Date d'émission

**21 01 2008****René Magritte**

*A l'occasion de l'émission René Magritte Stamps & Philately et la Monnaie Royale de Belgique publient la numisletter 51.*

Ce magnifique objet de collection, complété par une médaille commémorative frappée par la Monnaie Royale de Belgique, se compose d'une enveloppe renfermant une belle carte et des explications sur l'émission en 4 langues (F/N/Ang./All.). La médaille est fixée sur la carte et protégée par un emballage plastique supplémentaire. Le tirage est limité à 3.000 exemplaires. C'est Edwin Hoogewijs qui a signé la conception de cette numisletter. La médaille a quant à elle été créée par Luc Luyx. Prix par numisletter: € 15,75\*.



Code:  
NMNL0851

**ABONNEZ-VOUS AUX NUMISLETTERS! (voir page 48)**

\* TVA incluse (21%)

ÉMISSIONS STRICTEMENT LIMITÉES



MONNAIE ROYALE DE BELGIQUE

## La mini-pièce d'or de 12 ½ euro

Avers: effigie du Roi Léopold II d'après une médaille de 1887 • Revers: Lion assis d'après une monnaie en cuivre datant de 1832 • Valeur nominale: 12<sup>½</sup> euro

- Millésime: 2007 • Qualité: Belle épreuve
- Diamètre: 14 mm • Poids: 1,25 g
- Titre: or 999<sup>‰</sup> • Tranche: lisse • Tirage limité: 15.000 ex. • Prix unitaire: € 59,00
- Présentée dans un écrin et munie d'un certificat officiel d'authenticité.

NOUVEAU



NOUVEAU

## La pièce en or de 100 euro

Émise à l'occasion de 175 ans de frappe monétaire en Belgique

- Avers: la presse monétaire de 1832 avec laquelle furent frappées les premières pièces belges, entourée de six monnaies datant chacune de la période de règne de nos six souverains • Revers: la carte de l'Europe et la valeur nominale (100 euro) • Qualité: Belle Épreuve • Diamètre: 29 mm • Poids: 15,55 g
- Titre: or 999<sup>‰</sup> • Tranche: lisse • Tirage limité: 5.000 ex. • Prix unitaire: € 330,00 • Présentée dans un luxueux écrin avec certificat officiel d'authenticité

INFO TÉL : 015/285 811- FAX : 015/285 816

SC366

Renvoyez ce bon de commande sous enveloppe à:  
La Poste/Philatélie - E. Walschaertsstraat 1 - 2800 Mechelen

OUI, je commande ☐ ..... ex. de la mini-pièce d'or de 12½ euro au prix unitaire de € 59\* (NM07L2G) ☐ ..... ex. de la pièce belge en or de 100 euro au prix unitaire de € 330,00\* (NM07MMG)

Je paie comme suit: ☐ Je suis déjà client et j'ai une domiciliation pour mes paiements ☐ Après réception de ma facture avec le bulletin de virement qui y est joint. ☐ Par carte de crédit:

☐ VISA ☐ Euro/Master Card

N° ----

Date d'échéance -

N° Client (si connu): \_\_\_\_\_

Nom \_\_\_\_\_

Prénom \_\_\_\_\_

Adresse \_\_\_\_\_

C.P. \_\_\_\_\_ Localité \_\_\_\_\_

Date \_\_\_\_\_

Nom et signature payeur \_\_\_\_\_

X

\* plus frais de traitement: € 4,50 Belgique - € 5,00 étranger



**NOUVELLE  
ÉMISSION  
STRICTEMENT  
LIMITÉE**

## La plus petite pièce en or du monde: un grand cadeau à offrir pour Noël!

Valeur nominale	10 dollars
Millésime	2007
Qualité	Belle Épreuve
Diamètre	13,92 mm
Poids	1/25 oz
Titre	or 999
Tranche	cannelée
Tirage	15.000
Prix unitaire	67,50 €



Avers: l'effigie de la Reine Elisabeth II d'Angleterre - Revers: Ange entouré  
par le vœu de Noël - Origine: Isles Cook (Nouvelle Zélande)

**TÉL : 015/285 811 • FAX : 015/285 816**

SC 368

**Renvoyez ce bon de commande sous enveloppe à:**

**La Poste/Philatélie - E. Walschaertsstraat 1 - 2800 Mechelen**

☐ **OUI**, je commande ..... ex. de la plus petite pièce en or du monde au prix unitaire de € 67,50 (NM07KEG).

Je paie comme suit: ☐ Je suis déjà client et j'ai une domicilia-  
tion pour mes paiements ☐ Après réception de ma facture avec  
le bulletin de virement qui y est joint.

☐ par carte de crédit: ☐ VISA ☐ Euro/Master Card

N°     -     -     -

Echéance   -

\* plus frais de traitement: € 4,50 Belgique - € 5,00 étranger

N° Client (si connu):

Nom

Prénom

Adresse

C.P. Localité

Date

Nom et signature payeur

**X**

# LA NOUVELLE MONNAIE COMMEMORATIVE DE 2 EURO DU PORTUGAL



Voici la première pièce commémorative de € 2 émise par le Portugal (hormis celle émise avec les autres pays de la zone euro pour le cinquantième anniversaire du Traité de Rome). Elle commémore la présidence portugaise de l'Union Européenne. La pièce illustre le chêne liège. Les armoiries portugaises sont représentées sous les branches du côté gauche. La légende " 2007 PRESIDENCIA DO CONSELHO DA UE "est inscrite en demi cercle. Cette monnaie a cours légal dans tous les pays de la zone euro. Le revers illustre la nouvelle face commune des pièces de 2 € avec la carte élargie de l'Europe. Chaque pièce est protégées par une capsule transparente. Le tirage a été limité à 2.000.000 d'exemplaires pour le monde entier, ce qui est peu pour une pièce commémorative de € 2.

Prix : € 7,50 \*

**Bon de commande – A renvoyer sous enveloppe à LA POSTE – Stamps & Philately – Vente – E. Walschaertsstraat 1 – 2800 Mechelen - Tel.: 015/285810 - Fax: 015/285816**

SC 367

OUI, je commande:

.....monnaie(s) Portugal 2007 Présidence Union Européenne  
au prix unitaire de € 7,50\* code NM07P

Modes de paiement:

☐ Je suis client et j'ai une domiciliation pour mes paiements

☐ Par carte de crédit ☐ Visa ☐ Master Card

n°   -   -   -

Échéance: -

☐ Par virement sur base de la facture qui me sera envoyée séparément

Date: .....

Nom et signature du payeur:

.....

N° de client (si connu): .....

Nom: .....

Prénom: .....

Rue: .....

N°: ..... Code Postal: .....

Localité: .....

Pays: .....

Tél/GSM: .....

\*+Frais de traitement: €2,50 Belgique €5,00 Etranger

## Expositions

Date

**26 10 – 28 10 2007 (Sindelfingen)**



### **25<sup>e</sup> SALON INTERNATIONAL DE LA PHILATÉLIE 2007 À SINDELFINGEN**

Messe Sindelfingen, Mahdentalstraße 116, D-71065 Sindelfingen

Il vous sera possible d'acquérir ce cachet spécial sur notre stand.

Date

**08 11 – 11 11 2007 (Paris)**



### **61<sup>ème</sup> SALON DE L'AUTOMNE**

Espace Champerret, Fr-75017 Paris

Il vous sera possible d'acquérir ce cachet spécial sur notre stand.

Date

**31 10 – 11 11 2007 (Anvers)**

### **FOIRE DU LIVRE D'ANVERS**



Cette année, la foire du livre d'Anvers fête sa 71<sup>e</sup> édition. Elle se tiendra du mercredi 31 octobre au dimanche 11 novembre inclus, de 10 à 18 heures.

Une nocturne est prévue jusqu'à 22 heures les jeudis 1<sup>er</sup> et 8 novembre.

Comme de coutume, Stamps & Philately participe à l'événement. L'occasion

idéale d'acquérir nos tous nouveaux livres ou de vous familiariser avec la philatélie. **Le Livre philatélique 2007 sera disponible en exclusivité à partir du 1<sup>er</sup> jour de la Foire du Livre!**

Un cachet général sera prévu sur notre stand.

Date

**24 01 – 27 01 2008 (Angoulême)**

### **35<sup>e</sup> FESTIVAL INTERNATIONAL DE LA BANDE DESSINÉE D'ANGOULÊME 2008**

F - 16000 Angoulême – France

En collaboration avec le Centre belge de la Bande dessinée, Stamps & Philately animera un stand à l'occasion du 35<sup>e</sup> Festival international de la Bande dessinée d'Angoulême, qui se tiendra du 24 au 27 janvier 2008, de 10 à 19 heures. Une nocturne est prévue le samedi 26 janvier jusqu'à 21 heures. Un cachet spécial sera disponible à cette occasion.

Date

**01 10 2007**

## Nouvelles valeurs d'affranchissement

À partir du 1<sup>er</sup> octobre, la valeur des timbres-poste nationaux ne sera plus indiquée en euros, mais au moyen d'un numéro. Chaque échelon de poids équivaudra à un multiple du tarif de base, de manière à pouvoir combiner aisément les différents timbres.

Le système est simple: le montant qui figure sur le timbre-poste est remplacé par un numéro.

- ① → € 0,52 Envoi normalisé en service national (0 - 50g.)
- ② → € 1,04 Envoi non normalisé en service national (0 - 100 g.)
- ③ → € 1,56 Envoi non normalisé en service national (100 - 350 g.)
- ⑤ → € 2,60 Envoi non normalisé en service national (350 g.- 1 kg)
- ⑦ → € 3,64 Envoi non normalisé en service national (1 kg - 2kg)

## Le plus beau timbre 2006

Les créations de feuillets et de carnets semblent avoir la cote auprès des lecteurs de Philanews! Un grand merci à tous ceux qui nous ont répondu: votre voix entre en effet en ligne de compte pour l'élection des «Grands Prix de l'Art philatélique belge».

### Voici le TOP 3:

N° timbre/feuille

1. 75 Le grèbe
2. 23 175 ans de démocratie
3. 90 Coupe du monde de football



### Dix personnes se sont vues offrir un exemplaire du superbe «Livre philatélique 2006»!

**Robaert-Moyaert W.** (1601 Ruisbroek), **Roman Mario** (8940 Wervik), **Mme A. Mellaerts** (2440 Geel), **Mme Rosa Van Esch** (3010 Kessel-lo), **Verbanck Marie-José** (9000 Gand), **John Bouvy** (1342 Limelette), **AM Drèze** (1030 Bruxelles), **Pierre Vanden Broecke** (7500 Tournai), **Evrard Lucien** (Forchies-La-Marche), **Roger Feurer** (67380 Lingolsheim, France).

## Philately Pack

Vous voulez aussi partager avec les autres le plaisir de collectionner les timbres-poste? Offrez-leur un Philately Pack! Ce kit de démarrage est un cadeau de fin d'année idéal! Il comprend tout ce dont chaque collectionneur débutant doit disposer: un classeur, une pincette, une loupe, une série de timbres-poste (avec des timbres-poste neufs pour un montant de plus de € 5) et une brochure détaillée «Comment collectionner des timbres-poste?».



Prix: € 11,95 Code: 2007PPPLC



## Corrections et ajouts (Philanews 4/2007, p. 22 et 23)



Les boîtes de 100 timbres-poste autocollants Dahlia (multifranking) sont en vente dans les bureaux de poste depuis le lundi 10 septembre 2007. Pour les carnets de 10 timbres-poste autocollants Dahlia, la date d'émission fixée au 15 octobre est correcte.

## Proposition de timbres 2009

Chacun peut soumettre une proposition d'édition d'un timbre. Qui ou qu'est-ce qui, d'après vous, méritera de figurer sur vos enveloppes ou dans votre album en 2009? Faites-le nous savoir avant le 30 novembre 2007 à l'adresse suivante: La Poste - Stamps & Philately, Bart Janssen, service Emissions, Egide Walschaertsstraat 1, 2800 Mechelen.

## Plan d'envoi des abonnements 2008

Afin de satisfaire aux demandes de nos abonnés, 6 envois seront prévus chaque année à partir de 2008, au lieu de 4 actuellement. A l'heure où nous imprimons ces lignes, les dates de ces envois ne sont pas encore connues. Celles-ci vous seront communiquées dans les meilleurs délais.

## Grands Prix de l'Art philatélique 2006

C'est le 8 septembre dernier que s'est tenue à l'Hôtel de Ville de Bruxelles la remise des Grands Prix de l'Art philatélique 2006.

1. Le plus beau timbre belge de 2006, en d'autres termes notre AMBASSADEUR à l'étranger: le feuillet «175 ans de démocratie» d'Eddie Van Hoef. Cette année, nous observons une étrange similitude entre les résultats du référendum Philanews et le vote du jury. A la 2<sup>e</sup> place trône le «Grèbe» d'André Buzin et, à la 3<sup>e</sup>, le «Briocheon» de Jean-Pol.
2. Cette année, le timbre le mieux gravé de l'Union européenne (14 pays participants, pour un total de 100 timbres) était la «Cour constitutionnelle», une gravure d'Antonio Ciaburro (Italie)



# Un abonnement et trois cadeaux!



## Abonnez-vous dès aujourd'hui aux FDC, aux FDS ou encore aux Numisletters et recevez en cadeau:

- la Numisletter «Mariage Princier» de 1999;
- le FDS «This is Belgium 2003, un Tour de Belgique» comportant dix timbres-poste oblitérés;
- le FDC «Croix-Rouge 2003» comportant trois timbres-poste Stampilou oblitérés.

Profitez pleinement de notre action et bénéficiez également de réductions exceptionnelles: 3% de ristourne automatique sur le montant total de votre abonnement, + 2% supplémentaire si vous optez pour un paiement par domiciliation ou par carte de crédit. Vous trouverez plus d'infos sur les FDS, FDC et Numisletters dans ce Philanews.

Si vous souhaitez d'informations ou souscrire dès à présent, n'hésitez pas à nous contacter par téléphone au 015 285 811 ou par e-mail à l'adresse: [philately@post.be](mailto:philately@post.be). Vous pouvez également renvoyer le bon de souscription ci-dessous, sous enveloppe non-timbrée, à Stamps & Philately – E. Walschaertsstraat 1 – 2800 Mechelen. Vous pouvez vous inscrire pour cette offre jusqu'au 31 décembre 2007.

Nom: ..... Prénom: .....  
 Adresse: .....  
 Code postal: ..... Localité : .....  
 Tél: ..... Date de naissance: ..... Numéro de client (si connu): .....  
 E-mail: .....

### Je souhaite souscrire:

- ☐ Un abonnement à la Numisletter (5 ex. par an, € 15,75/ex)  
☐ Un abonnement à la First Day Cover (FDC) (env. 35 ex par an à € 3,65/ex)  
☐ Un abonnement à la First Day Sheet (FDS) (env. 30 ex par an à € 4,85/ex)

SC357

Pour des raisons administratives, le délai de résiliation d'un abonnement est de 30 jours.

### Je paie par:

- ☐ domiciliation sur le compte n° .....  
☐ carte de crédit ☐ VISA ☐ MasterCard N° de la carte: ..... Date d'échéance: ...../...../.....  
☐ virement (vous recevrez un bulletin dans un prochain courrier)  
 Numéro de carte d'identité: ..... Valable jusqu'au: ...../...../.....

Date:..... Signature:.....

- ☐ Je consens à l'utilisation par La Poste de mon numéro de téléphone et de mon adresse e-mail à des fins de marketing direct.

Vos données à caractère personnel sont traitées par LA POSTE S.A. de droit public (Centre Monnaie, 1000 Bruxelles) dans le cadre de la relation contractuelle et en vue de la promotion commerciale des produits et services émis et/ou distribués par LA POSTE. Sauf opposition de votre part, ces données peuvent être communiquées dans ce cadre à des partenaires contractuellement liés à LA POSTE. Vous pouvez accéder aux données qui vous concernent, en demander la rectification ou vous opposer à leur utilisation à des fins de marketing direct. Si vous souhaitez que vos données ne soient pas ou plus utilisées ultérieurement à des fins de marketing direct, envoyez une demande écrite, datée et signée, en joignant une copie de votre pièce d'identité à La Poste - Service Privacy - BP 5000 - 1000 Bruxelles. LA POSTE, société anonyme de droit public, Centre Monnaie, 1000 Bruxelles. TVA BE 0214.596.464 RPM Bruxelles. CP 679-0000013-13.

