



## MICKEY MOUSE



© Disney

## 80<sup>ème</sup> anniversaire

# Dans ce numéro...

## Service clientèle:

Adresse: La Poste  
Stamps & Philately  
E. Walschaertsstraat 1  
2800 Mechelen  
Tél.: 015 28 58 11  
Fax: 015 28 58 16  
E-mail: [philately@post.be](mailto:philately@post.be)  
Site web: [www.philately.post.be](http://www.philately.post.be)  
[www.post.be/ebay](http://www.post.be/ebay)

Stamps & Philately n'est pas responsable des offres proposées par ses partenaires et ne pourrait être mis en cause en cas de litige. Offres valables dans la limite des stocks disponibles et sous réserve d'erreurs.



ISO 9001: 2000



CWA14441: 2003

01

**Editorial** | page 1

02

**New** **Emissions spéciales** | page 2

03

**Prévente** | page 10

04

**New** **Emissions ordinaires** | page 11

05

**First Day Covers** | page 13

06

**First Day Sheets** | page 15

07

**New** **Publications** | page 17

08

**eBay** | page 22

09

**Pochette de collection Angoulême** | page 22

10

**Montimbre®** | page 22

11

**Timbres irlandais** | page 23

12

**New** **Numisletter** | page 24

13

**Numismatique** | page 24

14

**Edel collections** | page 27

15

**Info** | page 28

16

**Abo Stampilou** | page 30

17

**Abo Timbres-poste 2008** | page 31

18

**Abo FDS, FDC, Numisletter** | page 33



Chers collectionneurs,

La libéralisation totale des services postaux sera une réalité en 2011. La Poste belge s'y prépare depuis quelques années au travers d'un programme de changement de grande envergure. Celui-ci vise une meilleure efficacité et une réduction des coûts mais également une augmentation des revenus grâce à l'introduction de nouveaux produits et la conquête de nouveaux marchés. La tâche s'avère lourde car la concurrence est forte et vise essentiellement les segments de clientèle les plus lucratifs.

Notre entité Stamps & Philately n'échappe pas à ces nouveaux défis.

Une hausse des revenus - combinée à une baisse des coûts - est un impératif pour notre avenir. Cette hausse des recettes ne sera possible que si nous continuons à apporter la valeur ajoutée que vous, Philatélistes, attendez de notre part. Elle ne sera effective que si nous parvenons à encore augmenter la qualité de notre programme et surtout à convaincre nos concitoyens que l'Écrit est un merveilleux moyen de communiquer. A cet égard, le nombre record de cartes de vœux envoyées fin 2007 nous rassure. Ceci démontre que les SMS, loin de tuer l'Écrit, peuvent, au contraire, lui être complémentaires.

Les nouveaux timbres présentés dans ce Philanews sont un bel exemple de l'attractivité de notre programme 2008: la série Antverpia 2010 met l'accent sur une facette importante de la 2e ville du pays, à savoir son activité économique. Spirou fête ses 70 ans, Mickey ses 80, et les séries éditées à cette occasion raviront les collectionneurs de B.D. Clotilde Olyff met la lettre à l'honneur dans le cadre de la série Europa par le biais d'un très beau timbre, à la ligne épurée. Un feuillet est consacré à la Franc-maçonnerie, à l'occasion du bicentenaire des loges maçonniques «La Constance» et «Les Elèves de Thémis». Enfin les trams des trois régions du pays et la «Diversité au travail» complètent la collection de ces prochains mois.

Je vous souhaite une agréable lecture.

A handwritten signature in black ink, consisting of a stylized 'P' followed by a horizontal line.

Philippe Allardin  
Directeur

## 02 | Emissions spéciales

Date d'émission

**14 04 2008**

### 08. Antverpia 2010

*En 2010, la Fédération Royale des Cercles Philatéliques de Belgique, ou F.R.C.P.B., fêtera son 120<sup>ème</sup> anniversaire.*



Code: 200808\*

Prix: € 5

Le 11 avril 1890, dans une auberge anversoise, la «Fédération des Philatélistes Belges» fut fondée pour défendre les intérêts des collectionneurs. Gardant à l'esprit la devise nationale «L'union fait la force», Eduard Kennis, Adolphe Van Hollebeke, Henri Hooremans et Georges Kuhnen, quatre collectionneurs, se concertèrent pour fonder «La Fédération».

L'année de sa création, il existait déjà plusieurs cercles philatéliques, à savoir Le Cercle philatélique Brugeois (1884), La Société Anversoise de Timbrologie (1889), Le Cercle Timbrophile de Liège (1889) et la branche bruxelloise de la Société Internationale des Philatélistes de Dresde (1887). L'Anversois Eduard Kennis devint le premier président national.

#### Caractéristiques:

Thème: championnat européen de philatélie en 2010  
120 ans de la Fédération Royale des Cercles philatéliques de Belgique  
(noeud routier - centre touristique - le port - la mode - le diamant)

Création: Rob Buytaert

Valeur des timbres: ① ou € 0,54

Format des timbres: 27,66 mm x 40,20 mm

Format du feuillet: 160 mm x 140 mm

Composition du feuillet: 5 timbres-poste

Papier: GPW phosphorescent

Procédé d'impression: héliogravure

Gravure (cylindres porte-forme): De Schutter 'Neroc sa

Impression: La Poste, Imprimerie du Timbre (Mechelen)

\* Inclus dans l'abonnement aux timbres-poste

## 02 | Emissions spéciales

Afin de célébrer cet anniversaire, la F.R.C.P.B. organise, avec Pro-Post, l'association pour la promotion de la philatélie, «Antverpia 2010», une exposition internationale sous l'égide de la F.E.P.A. (Federation of European Philatelic Associations) et reconnue par la F.I.P. (Fédération internationale de la Philatélie). Cette exposition est ouverte à tous les philatélistes, petits et grands, de toute l'Europe. C'est pourquoi elle a également été baptisée «Championnat européen de philatélie - Philatélie sur la rive». Plus de 50 administrations postales et plus de 100 négociants en timbres-poste venant du monde entier seront présents. Après 1887 et 1930, c'est donc la troisième fois que la ville sur l'Escaut accueille cette manifestation internationale.

### Bienvenue à «ANTVERPIA 2010»

du 9 au 12 avril 2010 inclus

Date d'émission

**14 04 2008**

### 09. Le tram

*Rêver d'un ailleurs. Partir en avion. En train. En tram.*



Code: 200809A\*



Code: 200809B\*



Code: 200809C\*

Dans le choix des thèmes qui jalonnent son œuvre, Daniel Fauville est resté fidèle à ses rêves et à ses fascinations d'enfant. Ses sujets favoris font écho aux moyens de transport de son temps. Les trams de Fauville, icônes efficaces, cristallisent un graphisme acéré et un chromatisme rêveur. Ils revendiquent une objectivité curieusement poétique. Dissonance inattendue qui dérange notre routine quotidienne. L'absence de toute figuration humaine nous propose une errance qui peut mener aux frontières du possible. Mais cet artiste ne ressasse nullement la saga des transports humains qui est devenue en quelque sorte son image de marque. Son attention se focalise également sur une thématique locale; intégré dans un environnement géographique précis -Charleroi-, l'artiste s'est attaché à une réalité tangible: l'usine. Il a également ancré son inspiration dans le bâtiment, notion qui inclut à la fois des constructions indéterminées et des châteaux forts, les paysages industriels...

## 02 | Emissions spéciales

### Caractéristiques:

Thème: le tram d'aujourd'hui dans son environnement

Création: Daniel Fauville

Composition: Myriam Voz & Thierry Martin (MVTM)

Valeur des timbres: La côte: ① ou € 0,54

Charleroi: € 0,80

Bruxelles: € 0,90

Format des timbres: 40,20 mm x 27,66 mm

Format du feuillet: 128 mm x 166 mm

Nombre de planches: 2

Composition du feuillet: 10 timbres-poste

Papier: GPW phosphorescent

Procédé d'impression: héliogravure

Gravure (cylindres porte-forme): De Schutter 'Neroc sa

Impression: La Poste, Imprimerie du Timbre (Mechelen)





## 02 | Emissions spéciales

Date d'émission

**14 04 2008**

### 10. Spirou

*André Franquin n'a pas créé Spirou. C'est le Français Robert Velter qui lui a donné vie, d'un coup de pinceau magique agrémenté d'eau de Seltz, un tour de passe-passe comme seuls en sont capables les auteurs de bande dessinée..*

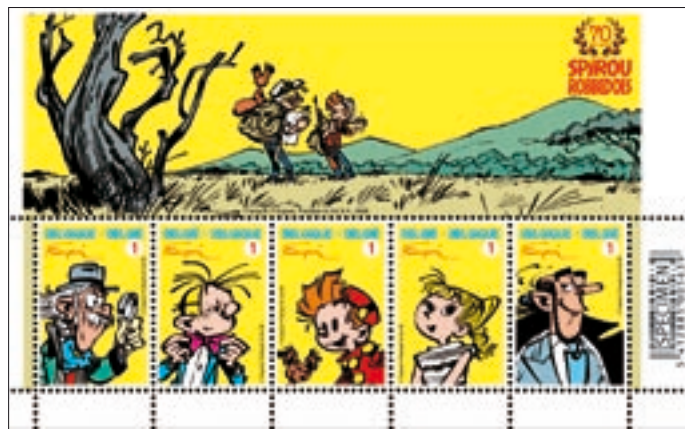

Code: 200810\*

Et c'est le prodigieux Jijé qui lui donna comme éternel compagnon ce farfelu de Fantasio. Non, André Franquin n'a pas créé Spirou, ni Fantasio. Mais il leur a donné une âme. Une colonne vertébrale. Un style, un trait, un design. Un univers.

Il y a, c'est sûr, un «avant» et un «après»

Franquin. Et il y a, surtout, un «pendant» Franquin. Une période riche, généreuse, extrêmement créative, qui a fait passer le personnage de Spirou au rang de mythe. Une période profondément marquée par l'évolution de la personnalité d'un homme toujours insatisfait de son travail, sans cesse en train de douter, qui se remet en question toute sa vie... et qui ne comprit jamais pourquoi certains le considèrent comme l'un des artistes majeurs du XX<sup>e</sup> siècle. Et surtout, comme le plus grand auteur de toute l'histoire de la bande dessinée.

#### Caractéristiques:

Thème: 70 ans Spirou

Création: Franquin

Copyright: © Dupuis

Valeur des timbres: ① ou € 0,54

Format des timbres: 27,66 mm x 40,20 mm

Format du feuillet: 166 mm x 100 mm

Composition du feuillet: 5 timbres-poste

Nombre de planches: 2

Papier: GPW phosphorescent

Procédé d'impression: héliogravure

Gravure (cylindres porte-forme): De Schutter 'Neroc sa  
Impression: La Poste, Imprimerie du Timbre (Mechelen)

\* Inclus dans l'abonnement aux timbres-poste

## 02 | Emissions spéciales

Date d'émission

**19 05 2008**

### 11. EUROPA: la lettre

*Chaque année, plusieurs pays européens émettent dans la série EUROPA un timbre-poste consacré à un thème commun. En 2008, ce thème est LA LETTRE.*



Code: 200811\*

Ci-dessous, nous donnons la parole à Clotilde Olyff, la créatrice du timbre-poste EUROPA 2008. Elle exprime en des termes forts sa vision de la lettre et du timbre-poste:

«Thème simple mais tellement simple que ça en devient compliqué: LA lettre! La lettre, c'est l'objet, ce bout de papier qui contient tant de mots ou de maux que l'on glisse dans une fente

d'une boîte rouge. L'adresse? LA LETTRE! Il n'y a qu'une adresse en Belgique, qu'un mot: LA LETTRE! Dans la tête de tout le monde, la lettre dans cette boîte rouge, c'est La Poste. C'est elle qui nous aide à véhiculer nos sentiments sur papier. Une enveloppe, un timbre. Mais quel timbre mettre? Faire un timbre pour l'enveloppe de La lettre? Non, La Lettre de la Belgique de l'Europe! Donc mettre un timbre de l'Europe, mettre mon dernier timbre conçu pour La Poste! Le timbre dans le timbre, avec la lettre sur la lettre presque dans la boîte aux lettres... sur le timbre!»

*Texte: Clotilde Olyff*

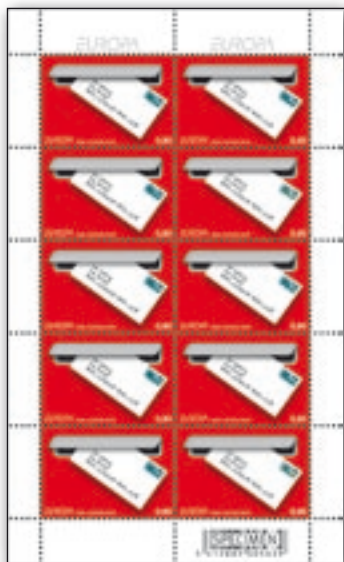

#### Caractéristiques:

Thème: la lettre  
Création: Clotilde Olyff  
Valeur du timbre: € 0,80  
Format du timbre: 40,20 mm x 27,66 mm  
Format du feuillet: 100 mm x 166 mm  
Nombre de planches: 2  
Composition de la feuille: 10 timbres-poste  
Papier: GPW phosphorescent  
Procédé d'impression: héliogravure  
Gravure (cylindres porte-forme): De Schutter 'Neroc sa  
Impression: La Poste, Imprimerie du Timbre (Mechelen)

\* Inclus dans l'abonnement aux timbres-poste



## 02 | Emissions spéciales

Date d'émission

**19 05 2008**

### 12. La Franc-maçonnerie en Belgique

*La Franc-maçonnerie est une société initiatique cosmopolite. Elle a recours à des rituels et une symbolique qui renvoient au corps de métier du bâtiment.*



Code: 200812\*

La Franc-maçonnerie se développe également en Belgique. Son organisation s'appuie sur des loges locales, à leur tour chapeautées par de plus vastes structures de coordination, dont chacune se distingue par des accents différents en ce qui concerne la vision spirituelle et l'exécution des rites francs-maçons. Certaines organisations ne recrutent que des hommes, d'autres uniquement des femmes, et d'autres encore appliquent la mixité. La spécificité de ces organes de coordination est basée sur le respect mutuel et la collaboration.

Texte: Jeffrey Tyssens

La Franc-maçonnerie se fonde sur des valeurs telles que la tolérance et la liberté individuelle. Elle aspire au perfectionnement moral de tous ses membres. La Franc-maçonnerie entend créer des liens fraternels entre ses adeptes et les étendre ensuite à l'ensemble de l'humanité.

Cette société est apparue en Angleterre au tournant des XVII<sup>e</sup> et XVIII<sup>e</sup> siècles, avant de se déployer aux quatre coins du globe. À partir du XVIII<sup>e</sup> siècle, la Franc-maçonnerie

#### Caractéristiques:

Thème: 200<sup>ème</sup> anniversaire des Loges maçonniques  
«La Constance» et «Les Elèves de Thémis»

Création: Jean Libert

Photo: Hugo Maertens, Bruges

Valeur du timbre: ③ ou € 1,62

Format du timbre: 38,15 mm x 48,75 mm

Format du feuillet: 125 mm x 90 mm

Composition du feuillet: 1 timbre-poste

Papier: phosphorescent Litho

Procédé d'impression: offset

Repro: De Schutter 'Neroc sa

Impression: La Poste, Imprimerie du Timbre (Mechelen)

\* Inclus dans l'abonnement aux timbres-poste

## 02 | Emissions spéciales

Date d'émission

**19 05 2008**

### 13. La diversité sur le lieu de travail

*Notre société diversifiée est devenue un véritable creuset de cultures, de valeurs, de styles de vie, de comportements, de générations, etc.*



Code: 200813\*

Cette diversité engendre irrémédiablement une force dont il faudra tenir compte à l'avenir. Aspirer à une plus grande diversité implique le respect de la différence. Au sein d'une société démocratique et d'une entreprise comme La Poste, la diversité doit être envisagée dans le cadre du renforcement de la justice sociale et d'une politique égalitaire. En tant qu'employeur, La Poste reflète très bien la société actuelle et son large éventail de cultures, langues, âges, origines ethniques et capacités. La Poste recherche délibérément cette diversité. Compte tenu de sa responsabilité dans le cadre de

la diversité, elle entend mener en interne une politique explicite en la matière, qui se concentrera en premier lieu sur quatre thèmes et groupes cibles:

- promouvoir l'égalité entre hommes et femmes;
- promouvoir l'égalité des chances en matière d'emploi des travailleurs plus âgés;
- favoriser le recrutement à La Poste de personnes souffrant d'un handicap;
- favoriser l'intégration des personnes d'origine étrangère.

Plusieurs actions générales doivent induire un changement progressif des mentalités. C'est pourquoi La Poste veut sensibiliser régulièrement son personnel au thème de la «diversité». La Poste y contribue en émettant le timbre-poste «Diversité sur le lieu de travail».

Texte: Eliane Kessels

#### Caractéristiques:

Thème: action au sein de La Poste, d'autres entreprises et services publics

Création: Arne Reynaert

Valeur du timbre: ② ou € 1,08

Format du timbre: 27,66 mm x 40,20 mm

Format du feuillet: 166 mm x 100 mm

Composition de la feuille: 10 timbres-poste

Nombre de planches: 2

Papier: GPW phosphorescent

Procédé d'impression: héliogravure

Gravure (cylindres porte-forme): De Schutter 'Neroc sa

Impression: La Poste, Imprimerie du Timbre (Mechelen)



\* Inclus dans l'abonnement aux timbres-poste

## 02 | Emissions spéciales

Date d'émission

**19 05 2008**

### 13bis. Mickey Mouse

*Mickey Mouse est né de l'imagination de Walt Disney, dans le train le ramenant de New-York à Los Angeles.*



Code: 200813bis\*

un grand nombre de personnes, dont Walt Disney. Pendant tout le voyage en train, Walt imagina une souris en pantalon rouge, qu'il appela «Mortimer». La femme de Walt Disney, Lillian, trouva que «Mortimer» faisait trop distingué et proposa «Mickey». Une star était née!

Le succès de cette souris constitua la base financière de l'expansion de l'empire Walt Disney. Mickey Mouse devint le symbole de Disney et, à l'ouverture de Disneyland en 1955, Mickey endossa le rôle d'hôte de ce premier parc à thèmes. Partout dans le monde, il accueille chaque année des millions de visiteurs: il serre des mains, pose pour des photos et dirige les parades des parcs Disney. À 80 ans, Mickey est encore en pleine forme!

#### Caractéristiques:

Thème: 80 ans de Mickey Mouse

Copyright: © Disney

Mise en page: Myriam Voz & Thierry Martin (MVTM)

Valeur du timbre: ① ou € 0,54

Format du timbre: 27,66 mm x 40,20 mm

Format du feuillet: 166 mm x 100 mm

Composition du feuillet: 5 timbres-poste

Nombre de planches: 2

Papier: GPW phosphorescent

Procédé d'impression: héliogravure

Gravure (cylindres porte-forme): De Schutter 'Neroc sa

Impression: La Poste, Imprimerie du Timbre (Mechelen)

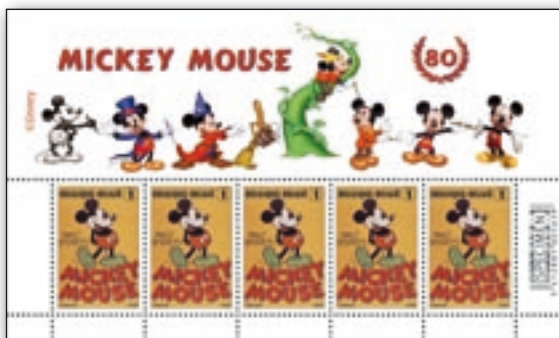

\* Inclus dans l'abonnement aux timbres-poste

## 03 | Prévente

**14 04 2008**

### Antverpia 2010, Le tram, Spirou

**Vente:** à partir du 14 avril 2008 dans les bureaux de poste principaux et les bureaux de poste (pas dans les agences postales).

**Prévente:** le 12 avril 2008 de 10 à 16h30 à l'adresse suivante:



Sint Victorinstituut  
Kasteelplein 20  
2300 Turnhout



Rob Buytaert

**Oblitération 1<sup>er</sup> jour:**



le 14 avril 2008 de 9 à 17h  
à la Philaboutique Bruxelles-De Brouckère,  
Boulevard Anspach 1 à 1000 Bruxelles.



Daniel Fauville

**Rencontre avec:** Rob Buytaert et Daniel Fauville le 12 avril 2008 à Turnhout.

**19 05 2008**

### EUROPA, La franc-maçonnerie en Belgique, La diversité sur le lieu de travail, Mickey Mouse

**Vente:** à partir du 19 mai 2008 dans les bureaux de poste principaux et les bureaux de poste (pas dans les agences postales).

**Prévente:** le 17 mai 2008 de 10 à 16h30 à l'adresse suivante:



Ecoles des Sacrés-Coeurs  
Rue Moinerie 33  
4800 Petit-Rechain



Arne Reynaert

**Oblitération 1<sup>er</sup> jour:**



le 19 mai 2008 de 9 à 17h  
à la Philaboutique Bruxelles-De Brouckère,  
Boulevard Anspach 1  
à 1000 Bruxelles.



Jean Libert

**Rencontre avec:** Arne Reynaert et Jean Libert le 17 mai 2008 à Petit-Rechain.

# 04 | Emissions ordinaires

Date d'émission

**19 05 2008**

## Fleurs: Tagetes Portula et Tulipa «Orange favourite»



### Caractéristiques:

Thème: fleurs  
Création: André Buzin  
Présentation: carnet de 10 timbres-poste  
Valeur des timbres: tagetes portula: ① ou € 0,54  
tulipa Orange favourite: € 0,80  
Prix unitaire: tagetes portula: € 5,40  
tulipa Orange favourite: € 8,00  
Format (timbres): tagetes portula: 30 x 25 mm  
tulipa Orange favourite: 25 mm x 30 mm  
Format du carnet: 60 mm x 166 mm  
Procédé d'impression: héliogravure  
Papier: polyvalent phosphorescent,  
auto-adhésif fixé sur un papier support  
Dentelure: partiellement lignes droites  
et partiellement dentelures type 10  
Gravure (cylindres porte-forme): De Schutter 'Neroc sa  
Impression: La Poste, Imprimerie du Timbre (Mechelen)

*\* un timbre est Inclus dans l'abonnement aux timbres-poste*

**Vente:** à partir du 19 mai 2008 dans tous les bureaux de poste et agences postales

**Prévente:** le 17 mai 2008 de 10 à 16h30 à l'adresse suivante:



Ecoles des Sacrés-Cœurs  
Rue Moinerie 33  
4800 Petit-Rechain

**Oblitération 1<sup>er</sup> jour:**



le 19 mai 2008 de 9 à 17h  
à la Philaboutique Bruxelles-De Brouckère,  
Boulevard Anspach 1 à 1000 Bruxelles.



André Buzin

**Rencontre avec:** André Buzin le 17 mai 2008 de 10 à 16h30 à Petit-Rechain

# 04 | Emissions ordinaires

Date d'émission

**19 05 2008**

## EUROPA (timbres autocollants)



### Caractéristiques:

Thème: la lettre  
Création: Clotilde Olyff  
Présentation: carnet de 10 timbres-poste  
Valeur des timbres: ① ou € 0,54  
Prix unitaire: € 5,40  
Format des timbres: 30 mm x 25 mm  
Format du carnet: 60 mm x 166 mm  
Procédé d'impression: héliogravure  
Papier: polyvalent phosphorescent, auto-adhésif fixé sur un papier support  
Dentelure: 11½  
Gravure (cylindres porte-forme): De Schutter 'Neroc sa  
Impression: La Poste, Imprimerie du Timbre (Mechelen)

Code: PZZK08B11\* \* un timbre est inclus dans l'abonnement aux timbres-poste

**Vente:** à partir du 19 mai 2008 dans tous les bureaux de poste et agences postales

**Prévente:** le 17 mai 2008 de 10 à 16h30 à l'adresse suivante:



Ecoles des Sacrés-Coeurs  
Rue Moinerie 33  
4800 Petit-Rechain

**Oblitération 1<sup>er</sup> jour:**



le 19 mai 2008 de 9 à 17h  
à la Philaboutique Bruxelles-De Brouckère,  
Boulevard Anspach 1 à 1000 Bruxelles.



# 05 | First Day Covers

€ 3,65 par First Day Cover! (21% TVA incluse)

Lors de chaque émission sont émises des enveloppes illustrées et numérotées avec le(s) timbre(s)-poste correspondant(s), collé(s) et oblitéré(s). Tous les FDC ont le même format. Les FDC sont disponibles séparément ou vous pouvez souscrire à un abonnement. En vous abonnant, vous bénéficiez d'une réduction allant jusqu'à 5% et vous recevrez encore 3 cadeaux! (voir page 33)



▲ Code: FDC0808



▲ Code: FDC0809



▲ Code: FDC0810



▲ Code: FDC0811

# 05 | First Day Covers



▲ Code: FDC0812

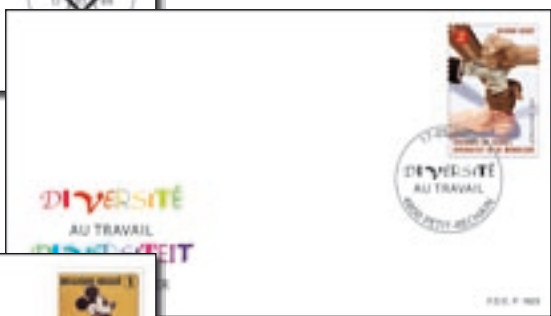

▲ Code: FDC0813

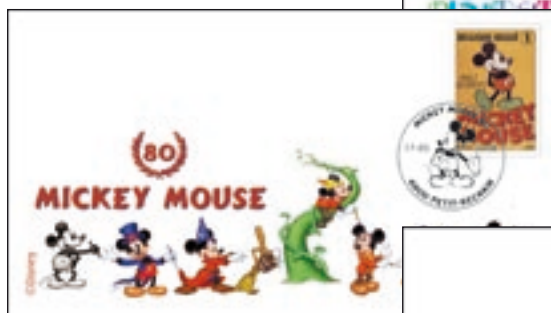

▲ Code: FDC0813BIS



▲ Code: FDC0852



▲ Code: FDC0853

## 06 | First Day Sheets



### Action spéciale en collaboration avec la Société des Transports Intercommunaux de Bruxelles



Code: FDS0809TB

A l'occasion de l'émission d'un timbre-poste ayant comme sujet le tram bruxellois (dans la série «Le tram»), la STIB met à la disposition de La Poste l'espace publicitaire disponible à l'extérieur d'un tram qui circulera pendant 2 mois sur la ligne 81 entre les stations Montgomery et Heysel. Stamps & Philately y mettra ainsi à l'honneur ses produits philatéliques. Un First Day Sheet spécial hors série, tirage limité à 2000 exemplaires, sera émis. Ce FDS peut être commandé **UNIQUEMENT** par nos abonnés. Les

autres amateurs de pièces de collection souhaitant obtenir ce FDS hors série avec une oblitération spéciale devront emprunter le tram 81 décoré à bord duquel il sera mis en vente au prix de € 3 pendant la journée du **14 avril 2008 de 8h30 à 16h00**. Pour plus d'infos sur cette action spéciale, voir à la page 28 de ce Philanews.



€ 4,85 par  
First Day Sheet! (21% TVA incluse)

A chaque émission de timbres spéciaux, feuillets ou carnets, vous recevez des timbres-poste collés sur une splendide carte illustrée, numérotée et pourvue d'une oblitération spéciale. Au verso sont reprises, en français et en néerlandais, les caractéristiques et les informations relatives aux émissions. Les FDS sont disponibles séparément ou vous pouvez souscrire à un abonnement. En vous abonnant, vous bénéficierez d'une réduction allant jusqu'à 5% et vous recevrez encore 3 cadeaux! (voir page 33)

Code: FDS0808

# 06 I First Day Sheets



▲ Code: FDS0809



▲ Code: FDS0810



▲ Code: FDS0811



▲ Code: FDS0812



▲ Code: FDS0813



▲ Code: FDS0813BIS

## Modalités de paiement:

- ☐ Je suis client et pour mes paiements j'ai **un ordre de domiciliation**.
- ☐ Je paie par ma carte de crédit (avec un minimum de € 12,39):
- ☐ VISA ☐ MASTERCARD
- N° de la carte: ..... - ..... - ..... - .....
- Date d'échéance: ..... / .....
- Montant: € ..... Date: .....
- Signature: .....
- ☐ Je paie avec le virement (avec code IBAN/BIC) accompagnant la facture que je reçois par courrier séparé.
- ☐ Je paie par virement ou versement au compte postal en France, les données se trouvent au verso de la facture, que je reçois par courrier séparé.

**En Europe:** vos virements internationaux en euro d'un montant maximum de € 12.500 à destination d'un pays membre de l'Union européenne sont exécutés au même tarif que vos virements nationaux et ce, depuis le 1<sup>er</sup> juillet 2003. Ce changement vous permet de réaliser une économie d'au moins € 3,50 par virement. Pour pouvoir bénéficier de ce tarif, vous devez toutefois mentionner sur l'ordre de paiement le numéro de compte bancaire international (IBAN) du bénéficiaire, ainsi que le code d'identification (BIC) de sa banque, que nous vous communiquerons dans votre facture.

FRAIS		
FRAIS DE TRAITEMENT FIXES	FRAIS - NATIONAL	FRAIS - ÉTRANGER
Abonnements	€ 0	€ 0
Commandes isolées (valeurs postales)	commande < € 25 = € 2,00	commande < € 100 = € 5,00
Commandes de pièces uniquement	€ 4,50 (TVA excl. 21%)	€ 5 (TVA excl. 21%)
<b>REMARQUES</b>		
1. Envoi recommandé gratuit: > pour commandes isolées de plus de € 125		
2. Expédition par TAXIPOST/EMS: possible, aux frais du client.		
3. Les frais de traitement ne sont pas cumulés.		

## Attention!

- Pour éviter les doubles livraisons, ne commandez pas ce que vous recevez via votre abonnement.
- Retour d'envoi: possible endéans les 8 jours après livraison par recommandé (Belgique: gratuit via bureau de Poste - recommandé interne).
- Les paiements en espèces et chèques ne sont pas acceptés.
- Vous pouvez faire votre commande aussi par e-mail: [philately@post.be](mailto:philately@post.be)

- ☐ Pour simplifier mes commandes, et bénéficier des avantages supplémentaires, je souhaiterais recevoir plus d'informations concernant un abonnement.
- ☐ Je consens à l'utilisation par La Poste de mon numéro de téléphone et de mon adresse e-mail à des fins de marketing direct.

**COMPLÉTEZ EN LETTRES MAJUSCULES S.V.P.**

Nom + Prénom: .....

Adresse: .....

CP + Localité: .....

Tél.: ..... E-mail: .....

N° de client (\*): P R S      F I L

(\*) Si vous n'avez pas encore un numéro de client, il vous sera attribué lors de votre première commande.

**Envoyez ce bon de commande à:**

La Poste - Stamps & Philately - Vente: E. Walschaertsstraat 1 - 2800 Mechelen

Tél. Service clientèle: 015 285 811 - Fax: 015 285 816

CODE	DESCRIPTION	DÉCOUPE	NOMBRE	PRIX/EX.	TOTAL
<b>TIMBRES</b> avril					
2 0 0 8 0 8	08. Antverpia 2010			€ 5,00	
2 0 0 8 0 9 A	09A. Le tram: La côte			€ 0,54	
2 0 0 8 0 9 B	09B. Le tram: Charleroi			€ 0,80	
2 0 0 8 0 9 C	09C. Le tram: Bruxelles			€ 0,90	
2 0 0 8 1 0	10. Spirou			€ 2,70	

TIMBRES mai							
2 0 0 8 1 1	11. EUROPA					€ 0,80	
2 0 0 8 1 2	12. La Franc-maçonnerie en Belgique					€ 1,62	
2 0 0 8 1 3	13. Diversité au travail					€ 1,08	
2 0 0 8 1 3 b i s	13bis. Mickey Mouse, 80					€ 0,54	
P Z Z K 0 8 B 5 2	Fleur: Tagetes Portula					€ 5,40	
P Z Z K 0 8 B 5 3	Fleur: tulipa «Orange favourite»					€ 8,00	
P Z Z K 0 8 B 1 1	EUROPA autocollant					€ 5,40	

CODE	DESCRIPTION	NOMBRE	PRIX/EX.	TOTAL
FIRST DAY COVER avril				
F D C 0 8 0 8	FDC Antverpia 2010		€ 3,65	
F D C 0 8 0 9	FDC Le tram		€ 3,65	
F D C 0 8 1 0	FDC Spirou		€ 3,65	

FIRST DAY COVER mai				
F D C 0 8 1 1	FDC EUROPA		€ 3,65	
F D C 0 8 1 2	FDC La Franc-maçonnerie en Belgique		€ 3,65	
F D C 0 8 1 3	FDC Diversité au travail		€ 3,65	
F D C 0 8 1 3 b i s	FDC Mickey Mouse, 80		€ 3,65	
F D C 0 8 5 2	Fleur: Tagetes Portula		€ 3,65	
F D C 0 8 5 3	Fleur: tulipa «Orange favourite»		€ 3,65	



CODE	DESCRIPTION	NOMBRE	PRIX/EX.	TOTAL
------	-------------	--------	----------	-------

**FIRST DAY SHEET** avril

F D S 0 8 0 8	FDS Antverpia 2010		€ 4,85	
F D S 0 8 0 9	FDS Le tram		€ 4,85	
F D S 0 8 1 0	FDS Spirou		€ 4,85	
F D S 0 8 0 9 T B	FDS spécial hors série Le tram (uniquement pour abonnés)		€ 3,00	

## FIRST DAY SHEET mai

F D S 0 8 1 1	FDS EUROPA		€ 4,85	
F D S 0 8 1 2	FDS La Franc-maçonnerie en Belgique		€ 4,85	
F D S 0 8 1 3	FDS Diversité au travail		€ 4,85	
F D S 0 8 1 3 B I S	FDS Mickey Mouse, 80		€ 4,85	

## PUBLICATIONS

PROD0701F	This is Belgium V		€ 19,50	
JB200702F	Livre philatélique 2007		€ 55,00	
PHSTRFR	Philabédé: Franquin avec adresse		€ 27,00	
PHSTRFRL	Philabédé: Franquin avec adresse (luxe)		€ 72,00	
PROD0802F	Expo 58		€ 29,95	
PHSTBDFR	Bruges et Damme dans la BD		€ 18,00	
PHSTVFR	La BD dans la ville		€ 12,00	

**POCHETTE DE COLLECTION ANGOULÊME**

S O U V A N G 0 8	Pochette de collection Angoulême 2008		€ 15,00	
-------------------	---------------------------------------	--	---------	--

**NUMISLETTER**

N M N L 0 8 5 2	Numisletter 52: Le tram		€ 15,75	
-----------------	-------------------------	--	---------	--

## VOS COMMANDES SUPPLÉMENTAIRES

[illegible]

CODE	DESCRIPTION	NOMBRE	PRIX/EX.	TOTAL
NUMISMATIQUE				
N M 0 8 P Y G	La plus petite pièce d'or et son petit ours polaire		€ 75,00	
N M 0 8 B V Z	La pièce de 10 Euros en argent -millésime 2008		€ 38,75	
N M 0 8 B N L	Le set BENELUX 2008		€ 60,00	
N M 0 8 M A	Les nouvelles monnaies en Euro de Malte		€ 19,00	
N M 0 7 G R	La monnaie olympique émise par la Grèce		€ 9,00	

REMARQUE IMPORTANTE: tous nos prix sont TVA incluse!

Tous les produits et timbres sont disponibles jusqu'à épuisement des stocks ou fin des délais de vente.

Total de la commande:	€
J'ajoute des frais administratifs	€
€ 0,15 frais de collage par unité (facultatif)	... x € 0,15
Montant total:	€

Date: .... / .... / .... Signature: .....

Vos données à caractère personnel sont traitées par LA POSTE S.A. de droit public (Centre Monnaie, 1000 Bruxelles) dans le cadre de la relation contractuelle et en vue de la promotion commerciale des produits et services émis et/ou distribués par LA POSTE. Sauf opposition de votre part, ces données peuvent être communiquées dans ce cadre à des partenaires contractuellement liés à LA POSTE. Vous pouvez accéder aux données qui vous concernent, en demandant la rectification ou vous opposer à leur utilisation à des fins de marketing direct. Si vous souhaitez que vos données ne soient pas ou plus utilisées ultérieurement à des fins de marketing direct, envoyez une demande écrite, datée et signée, en joignant une copie de votre pièce d'identité à La Poste - Service Privacy - PB 5000 - 1000 Bruxelles. LA POSTE, société anonyme de droit public, Centre Monnaie, 1000 Bruxelles. TVA BE 0214.596.464 RPM Bruxelles. CP 679-0000013-13.

Codes de découpe:

Nombre de timbres désiré	Découpe
1. Un timbre libre	S10
2. Un timbre avec oblitération centrale	S11*
3. Une paire de timbres horizontale	S20
4. Une paire de timbres horizontale, avec oblitération centrale sur le timbre de droite	S21*
5. Un bloc de quatre timbres	S40
6. Un bloc de quatre timbres avec une oblitération centrale	S41*
7. Une bande de cinq timbres avec le numéro de planche	S50
8. Une bande de cinq timbres avec le numéro de planche et une oblitération sur le timbre extrême	S51*
9. Une bande de cinq timbres avec la date d'impression	S60
10. Une bande de cinq timbres avec la date d'impression et une oblitération sur le timbre extérieur	S61*
11. Une feuille de timbres complète	S70
12. Une feuille complète de timbres oblitérées	S71*

\* Vous pouvez déterminer vous-même votre oblitération, il vous suffit de remplacer le dernier N° du code de découpe par le N° correspondant à l'oblitération de votre choix: 1 = oblitération prévente; 2 = oblitération Direction Timbres-poste et Philatélie; 3 = oblitération 1<sup>er</sup> jour d'émission.

Réservé aux commandes de timbres séparées, complétez dans ce cas le code de découpe de votre choix sur le bon de commande.

### Livre philatélique 2007



*Découvrez l'univers fascinant des timbres-poste belges. Des heures de lecture agréables pour les jeunes et les moins jeunes, les philatélistes et les amoureux des livres...*

La publication du Livre philatélique marque la fin d'une année philatélique particulièrement riche. L'heure est donc venue de quitter notre fauteuil et de jeter un oeil sur tout ce qui s'est passé en 2007 dans le monde du timbre-poste belge.

Le Livre philatélique 2007 prolonge le plaisir de chacun et se révèle être un outil instructif, joliment présenté et clair, pour des heures de lecture et de collection.

Prix: € 55    Code: JB200702F

#### **Le Livre philatélique 2007 comprend:**

- un aperçu de toutes les émissions spéciales en 2007;
- un résumé richement illustré des événements marquants et des anniversaires de l'année: Hergé, L'Antarctique, 70<sup>ème</sup> anniversaire de la Reine Paola, 100 ans du port de Zeebruges...;
- des splendides illustrations en couleurs;
- des informations de base sur tous les timbres à l'aide de textes courts et compréhensibles;
- une attention particulière pour les aspects qui rendent la Belgique unique: des bâtiments merveilleux tels que le «Modemuseum» à Hasselt ou l'Hôpital Notre-Dame à la Rose à Lessines, des sports appréciés comme le bowling, le cyclocross et évidemment le «Tour de France»;
- des cartes de classement avec tous les timbres spéciaux;
- un tiré-à-part en noir et blanc contenant une reproduction du Timbre de Noël.

**Souscrivez un abonnement au Livre philatélique et bénéficiez d'une réduction de 3%.**

Plus d'infos: 015 285 811.

### This is Belgium V: Les scientifiques belges



Prix: € 19,50

Code: PRODO701F

*Dans pratiquement tous les domaines de la recherche scientifique, la Belgique dispose de spécialistes d'envergure mondiale.*

Les neuf portraits de scientifiques belges représentés dans ce volume montrent la qualité de notre recherche scientifique. Il s'agit, sans aucune exception, de scientifiques de haut niveau, plusieurs fois couronnés dans leur domaine et reconnus internationalement. La manière dont leur recherche touche aux problèmes sociétaux, ainsi que la façon dont les scientifiques mêmes donnent forme à leur engagement, est caractéristique.

Les neuf personnalités citées dans ce livre sont en effet des exemples du dynamisme de la recherche en Belgique.



#### Le saviez-vous?

- cette série a débuté en 2003
- les thèmes suivants ont déjà fait l'objet d'une publication: tourisme, les Belges dans le monde, l'art belge contemporain et la gastronomie
- un superbe coffret de rangement est offert gratuitement à l'achat de ce 5<sup>ème</sup> volume, jusqu'à épuisement du stock.

#### Données techniques:

Format: 24 x 22,5 cm

Papier: mi-mat

Pages: 56

Impression: quadrichromie

Couverture: cartonnée

Auteur: Geert Vanpaemel, Professeur en histoire scientifique et en communication scientifique - K.U.Leuven

Création des timbres et lay-out du livre: Els Vandevijvere

N'hésitez pas et faites votre commande dès aujourd'hui. L'occasion idéale pour compléter la série.

### Albums Stam & Pilou

«Les aventures involontaires de Stam & Pilou» sont une série de bandes dessinées agréablement divertissantes, qui s'adressent aux petits et grands, de 7 à 77 ans.

Les personnages de ces aventures sont Pilou, son petit voisin Stam et Papy Fernand, le grand-père de Pilou, véritable héros et facteur à la retraite. Ces bandes dessinées vous promettent de belles heures de lecture! Dix-neuf albums ont déjà été publiés!

Un cadeau génial pour vous-même ou à offrir à des enfants ou des petits-enfants.

#### Profitez maintenant de notre promotion!

Faites votre choix parmi les titres suivants:

1. Drôles De Détectives
2. Papy Fernand Fonce!
3. La Kermesse aux Gags
4. Le Mystère du Timbre Retourné
5. Les Frères de Sang
6. Le 8<sup>e</sup> Héritier
7. Les Grandes Vacances de Papy
8. Le Fantôme du Musée Postal
9. Bons Baisers du Cirque
10. La Grotte à l'Os
11. Le Bal du Rat d'Or
12. Ah, ça te fait rire!
13. Le Casse de la Cathédrale
14. Meurtres au Thalasso
15. Le Timbré du Belgica
16. Papy à Paris
17. Le Magicien du Parc
18. Le Moulin à Vent et Après
19. Le Trésor Oublié de Tour & Taxis



4 achetés  
= 1 gratuit!

Prix par album = € 5.

Pour 5 albums, vous ne payez  
donc que € 20, au lieu de € 25.

En tant que membre du club Stampilou, vous recevez automatiquement les nouveaux albums qui paraissent pendant l'année de votre abonnement. C'est l'occasion rêvée pour enrichir votre collection de titres publiés précédemment. Savez-vous d'ailleurs qu'en tant que membre du club Stampilou, vous pouvez toujours acheter d'autres albums au prix avantageux de € 4,25? **Et pendant cette promotion spéciale, vous ne payez que € 17 pour 5 albums!** Pour commander, utilisez le bon de commande général qui se trouve dans ce numéro et inscrivez-y les titres souhaités à la rubrique «Vos commandes supplémentaires». Renvoyez-nous le bon de commande général, et nous faisons le reste. Faites attention, l'action n'est valable que jusqu'au 30 juin 2008.

# 07 | Publications

Date d'émission

**14 04 2008**

## Philabédé: Franquin avec adresse



*Avec le seul désir de faire rire, André Franquin a construit une œuvre incomparable.*

Il a donné une dimension exceptionnelle à la série Spirou et Fantasio, héritée de Jijé et de Rob-Vel. Pour elle, il a créé des personnages de légende, le Comte de Champignac ou Zorglub, des inventions extraordinaires, la Turbotraction ou le métamol... et un animal fabuleux, le Marsupilami. Il a imaginé les gags de Modeste et Pompon et surtout le premier anti-héros de la BD européenne, Gaston Lagaffe, héros sans emploi, gaffeur aux talents multiples, écologiste avant la lettre. Avec cet album exceptionnel, l'œuvre de Franquin entre dans la prestigieuse collection Philabédé du Centre Belge de la Bande Dessinée.



«Franquin avec adresse» comprend une biographie attrayante et richement illustrée écrite par Jean Auquier, une aventure complète de Spirou et Fantasio, «Mystère à la frontière» publiée dans le journal de Spirou en 1950 ainsi que les douze illustrations du «Calendrier des Oiseaux» inséré dans Spirou à la fin de la même année 1950. De plus, ce véritable objet de collection comprend le feuillet de cinq timbres sur la série Spirou dessinée par Franquin, émis par la Poste belge à l'occasion des 70 ans de ce héros. Le feuillet est revêtu de son cachet «premier jour». D'un format A5 (215 x 155 mm), cet album précieux est proposé en deux versions

de 68 pages – classique et de luxe – sous couverture cartonnée, tous numérotés. Les exemplaires de la version de luxe, dos toilé, sous couverture originale, comprennent également un bleu colorié sur papier fort, accompagné de son film trait, d'une des planches de «Mystère à la frontière».

En vente auprès du Service Vente de Stamps & Philately, des Philaboutiques à Bruxelles et Mechelen et au Centre Belge de la Bande dessinée.

### Données techniques:

#### Edition normale

Tirage: 2.500 ex.

Dos carré

Prix: € 27

Code: PHSTRFR

Uniquement disponible en français

#### Edition de luxe

Tirage: 825 ex.

Dos toilé

Prix: € 72

Code: PHSTRFRL

**Plus d'infos:** Téléphone: 015 28 58 11 ou e-mail: [philately@post.be](mailto:philately@post.be)



Date d'émission

**14 07 2008**

### Expo 58: le livre officiel de l'exposition universelle



*Ce livre paraît à l'occasion du 50<sup>e</sup> anniversaire de l'exposition universelle de Bruxelles et offre un aperçu historique de l'Expo 58.*

L'exposition «Entre utopie et réalité» se tiendra du 17 avril au 19 octobre 2008 à L'Atomium. Complété de la feuille de timbres-poste spéciaux de l'émission «Expo 58» (prévue le 14 juillet 2008), ce livre représente un objet de collection incontournable. En tant que lecteur de Philanews, vous ne payez du reste pas un centime de plus pour le livre accompagné de la feuille de timbres-poste oblitérés. Cet objet de collection sera disponible à partir du 14 juillet 2008, mais vous pouvez d'ores et déjà le commander. Code: PROD0802F Prix: € 29,95 (TVA 6% comprise)

Date d'émission

**01 04 2008**

### Bruges et Damme dans la BD: itinéraire découverte

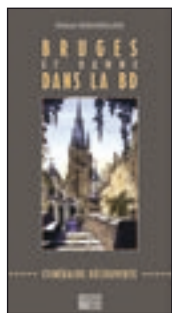

*Visitez Bruges comme vous ne l'avez jamais fait!*

À pied ou à vélo, vous irez d'étonnement en ravissement en ralliant les soixante haltes de ce guide BD. Une balade de case en case vous emmène, au fil des canaux et des ruelles médiévales, à la découverte des hauts lieux de la «Venise du Nord». Une excursion à Damme, le village natal du légendaire Thyl Ulenspiegel, complète à merveille cette balade dessinée. Disponible en français, en néerlandais et en anglais. Auteur: Thibaut Vandorselaer.

Codes: PHSTBDFR (FR) - PHSTBDNL (NL) - PHSTBDE (ANG) Prix: € 18

### La BD dans la ville

*Si vous aimez la bande dessinée, ce guide est fait pour vous!*

Partez à la poursuite des héros les plus célèbres: Gaston Lagaffe, Tintin, Astérix, Blake et Mortimer, Lucky Luke, Titeuf et bien d'autres. Une cinquantaine de fresques et de sculptures réparties dans la ville mettent à l'honneur le travail des auteurs franco-belges. Bruxelles a décidément bien mérité son titre de capitale du 9<sup>e</sup> Art.

Auteur: Thibaut Vandorselaer - Trilingue (français, néerlandais, anglais)

Code: PHSTVFR Prix: € 12



## 08 | eBay

### A la recherche de la pièce manquante dans votre collection?



Les collectionneurs de timbres-poste ou de pièces de monnaie pourront dorénavant trouver leur bonheur sur eBay. Les amateurs de bandes dessinées et de beaux livres y trouveront également une foule d'articles intéressants.

Rendez-vous sur le site **[www.post.be/eBay](http://www.post.be/eBay)**

## 09 | Pochette de collection Angoulême '08



Prix: € 15  
Code: SOUVANG08

Cette merveilleuse pochette de collection contient un feuillet de timbres-poste, un FDC et un FDS "Le Chat" de Philippe Geluck, le sujet des timbres Croix-Rouge cette année. Cette pochette a été mise en prévente lors du Festival international de la BD d'Angoulême.

Ce type de pochette, contenant des produits philatéliques consacrés à l'oeuvre d'un auteur important de bande dessinée, est toujours une pièce de collection incontournable.

## 10 | Montimbre®



**Infos et commandes:**  
[www.laposte.be/montimbre](http://www.laposte.be/montimbre)

Un grand moment à faire partager avec vos proches? Immortalisez-le sur un timbre-poste grâce à Montimbre, un service génial de La Poste. Une façon originale et agréable d'affranchir votre courrier. A s'offrir ou à offrir pour encore plus de plaisir!

# 11 | Timbres-poste irlandais

## Un bel ajout dans votre collection.

### Plus d'infos:

contactez notre service clientèle au Tél.: 015/285 811  
[www.philately.post.be](http://www.philately.post.be)  
[philately@post.be](mailto:philately@post.be)

**NOUVEAU!**

#### ❶ Pochette annuelle 2007

Prix: € 42,35 Code: IRPA2007

#### ❷ Timbres de Noël (carnet de 26 timbres)

Prix: € 16,64 Code: IR0725BK

#### ❸ Timbres de Noël (1 timbre 55c)

Prix: € 0,67 Code: IR072555

#### ❹ Timbres de Noël (1 timbre 78c)

Prix: € 0,94 Code: IR072578

#### ❺ Livre annuel 2007

Prix: € 72,60 Code: IRYB2007



[www.irishstamps.ie](http://www.irishstamps.ie)

## 12 | Numisletter

Date d'émission

**14 04 2007**

### Le tram belge



Prix: € 15,75

Code: NMNL0852

et des explications sur les émissions en 4 langues (FR, NL, ALL, ANG). La médaille est fixée sur la carte et est protégée par un emballage plastique supplémentaire. Le tirage est limité à 2.000 exemplaires. **Abonnez-vous aux Numisletters!** (voir à la page 33)

À l'occasion de l'émission spéciale «Le tram», Stamps & Philately et la Monnaie Royale de Belgique publient la numisletter 52. Ces magnifiques objets de collection, complétés par une médaille commémorative frappée par la Monnaie Royale de Belgique, se composent d'enveloppes renfermant une belle carte

## 13 | Numismatique

Dorénavant les produits numismatiques peuvent être commandés via le bon de commande central (verso).

### La plus petite pièce d'or et son petit ours polaire

Avers: l'effigie de S.M. la Reine Elisabeth II d'Angleterre - Revers: Petit ours polaire  
Origine: Isles Cook (Nouvelle Zélande)

Valeur nominale	10 dollars
Millésime	2008
Qualité	Belle Épreuve
Diamètre	13,92 mm
Poids	1/25 oz
Titre	or 999
Tranche	cannelée
Tirage	25.000
Prix unitaire	€ 75,00

ÉMISSION  
STRICTEMENT  
LIMITÉE



CODE: NM08PYG



## NOUVEAU: LA PIÈCE DE 10 EUROS EN ARGENT • MILLÉSIME 2008

### Émission officielle de la Monnaie Royale de Belgique

Pièce émise à l'occasion du 100<sup>e</sup> anniversaire du conte "L'Oiseau Bleu", œuvre de notre compatriote, prix Nobel de littérature, Maurice Maeterlinck.

Caractéristiques:

- Diamètre: 33 mm • Poids: 18,75 g
- Alliage: Ag 925 Cu 75 • Qualité: Belle Épreuve
- Tranche: cannelée • Tirage limité à 20.000 pcs.
- Présentée dans un écrin et munie d'un Certificat officiel d'Authenticité.

• Code: NM08BVZ • Prix: 38,75 €



EXCLUSIF:  
LE PREMIER  
EURO COLORÉ



## NOUVEAU: LE SET BENELUX 2008

### 50 ans d'Union Économique au Benelux

Une coproduction exclusive de trois Monnaies: la Monnaie Royale de Belgique, la Monnaie Royale des Pays-Bas et la Banque Centrale du Luxembourg.

- Le set (en qualité BU) comporte les 24 monnaies "Benelux" millésime 2008 et une médaille spéciale.
- Les euros belges de 2008 portent pour la première fois une **face nationale renouvelée**.
- Tirage limité à 12.500 sets
- Code: NM08BNL • Prix: 60 €



# LES NOUVELLES MONNAIES EN EURO DE MALTE



Depuis le 1 janvier 2008 Malte a rejoint la zone euro.  
Procurez vous sans tarder les nouvelles monnaies  
officielles en euro de ce pays.

Un emballage a été spécialement conçu pour contenir la série.

Les pièces de 1 et 2 euro illustrent la croix de Malte  
Les armoiries nationales apparaissent sur les pièces  
de 10, 20 et 50 cents. Les pièces de 1, 2 et 5 cents illustrent  
le site préhistorique de Mnajdra.

Série des 8 monnaies 2008 Malte: € 19,00\*

Code: NM08MA

Le revers illustre la face commune des pièces en euro.



## LA PREMIERE MONNAIE COMMEMORATIVE DE 2 EURO: LA MONNAIE OLYMPIQUE EMISE PAR LA GRECE

La toute première pièce commémorative de € 2 a été émise par la Grèce. C'était en 2004 pour commémorer les Jeux Olympiques d'Athènes. De nombreux collectionneurs n'ont toujours pas eu l'occasion d'acquérir cette monnaie olympique qui fait partie de la collection des monnaies de € 2. La pièce illustre un lanceur de disque. Au dessus des anneaux olympiques figure l'inscription «Athens 2004». Cette monnaie a cours légal dans tous les pays de la zone euro. Le revers illustre la face commune des pièces de € 2. Chaque pièce est protégée par une capsule transparente. Tirage limité!

Prix: € 9,00\* Code NM07GR





## Soldes ! On liquide le stock ! 03/640.10.78



**Grande collection oiseaux d'une valeur de 275 € pour seulement 80 €** Une très vaste collection de plus de 1000 timbres différents sous le thème des oiseaux. Cette collection comporte des timbres très intéressants, avec de nombreux exemplaires de quatre, anciens et modernes. Ces timbres sont cachetés et rouvraux. Un achat magnifique pour les philatélistes amateurs de la nature. Numéro de commande 7247.



**Pour le chasseur de trésors : un kilo de timbres (décollés) d'une valeur de 400 € au prix de 89 €** Pour farfouiller gaiement. Des dizaines de milliers de timbres. Vous pourrez d'agréables soirées à trier ces timbres, pour étudier votre collection. Il s'agit de timbres décollés, donc pas de papier superflu. Tenez toujours compte du fait qu'en raison de l'énorme quantité, des doubles/troisèmes sont possibles. Prix = 89 €. Numéro de commande : 7317.



**Collection American Wildlife. D'une valeur de 104 € pour seulement 59,50 €** La collection complète des 50 timbres intitulés des États-Unis de 1987 sur FDC. Cette collection complète se compose de : 50 enveloppes premier jour avec timbres des postes américaines et portraits en couleurs des artistes américains, 13 housses pour conserver les enveloppes premier jour et un album de luxe avec cassette. Numéro de commande : "American Wildlife".



**Enorme collection USA d'une valeur de 350 € pour seulement 75 €** Une grande collection de plus de 3000 anciens timbres américains. Avec une réduction unique. Prix = 75 €. Numéro de commande : 7377.



**Remarquable collection neuve Alderney au prix exceptionnel de 115 €** Une collection magnifique, complète de 1983 à 1996, 1983 est l'année de début de la collection Alderney. Tous les numéros, blocs et feuillets. La valeur catalogue dépasser les 200 €. Numéro de commande : 7401.



**Farfouiller dans cette belle caisse pleine de timbres d'une valeur de 250 € au prix de 95 €** Nouvelle offre ! Une caisse à vin... contenant non pas du vin, mais plein de timbres très intéressants ! Les soirées à venir seront passionnantes : trier les timbres, farfouiller dans ce lot, essayer les séries et enrichir votre collection personnelle... Chaque boîte contient de très belles émissions. A vous de jouer ! D'après nos estimations, chaque boîte contient plus de 3000 timbres différents, avec de nombreux timbres de grande qualité ! Un très beau lot ! A un prix exceptionnel ! Le prix normal d'un lot de qualité est d'au moins 250 €. Aujourd'hui, nous vous le proposons à 95 € (14 € + 81 €). Prix de commande : Caisse de vin 3.



**Collection de timbres sur la Finlande à 65 €** Vaste collection de timbres anciens sur la Finlande. Avec de très belles valeurs et de bonnes émissions. Au prix exceptionnel de 65 € Prix = 65 €. Numéro de commande : 2001. Commandez également l'album de luxe Finlande pour seulement 19 €.

**Commandez vite, car pour toutes les offres : Fini = Fini. Commandez maintenant au 03/640.10.78 ou renvoyez-nous bon ci-dessous.**



**Ancien empire allemand et états allemands. Un lot magnifique d'une valeur de 300 € pour seulement 29 €** Lot très intéressant avec de nombreux timbres anciens et classiques d'Allemagne. Principalement des années 1872 à 1945. Des centaines de timbres. Vous y trouverez de nombreux exemplaires uniques et très intéressants. Avec des timbres de l'ancien empire allemand, des timbres d'infatigables, des timbres de services, des timbres des anciens états allemands, des anciennes colonies allemandes... Un lot magnifique que vous tiendrez à votre avis. Vous trouverez de nombreux timbres très intéressants. A recommander ! Prix de commande 6000. Commandez également l'album de luxe Ancien Allemagne pour seulement 19 €.



**Collection sur la Grèce d'une valeur de 250 € pour seulement 95 €** Très belle collection à un prix très avantageux. Avec des timbres de l'ancien régime (1833-1940) : émissions Hémis desdites du thème grec, timbres de l'émission de 1913, timbres de la période républicaine de 1924-1935, émissions de 1927, 1930 et 1935. A partir du nouveau royaume de 1937, des émissions exceptionnelles Hebeus Grèce, timbres de 1947, Grèce II, émissions de la deuxième guerre mondiale et de la reconstruction. Nombreux timbres des années 50, ainsi que de nombreux timbres-amendes de la période 1912-1953 (notamment pour le bombardement de terre de 1953) et émissions des zones occupées. Réduction fixe ! Numéro de commande : 7275. Commandez également l'album de luxe Grèce pour seulement 19 €.



**Très belle collection Scandinavie d'une valeur de 250 € au prix exceptionnel de 62 €** Une occasion rare ! Une collection scandinave magnifique : Norvège, Danemark (avec des timbres du Groenland) et Suède. Une collection unique, que vous tiendrez à votre avis pour enrichir votre collection personnelle. Cette grande collection comporte environ 5 000 timbres différents ! Un achat exceptionnel, parce que le prix de vente est très bas ! Le prix normal tourne autour de 200 à 300 €, car les timbres scandinaves sont très chers. Le rapport qualité / prix est donc optimal. A recommander. Numéro de commande : 7084. Commandez également l'album de luxe sur la Scandinavie pour seulement 19 € !



**Soldes d'inventaire 2008 : une belle boîte remplie de timbres magnifiques d'une valeur de 500 € pour seulement 79 €** Commandez maintenant cette super boîte d'inventaire ! Chaque boîte contient des centaines de timbres différents et splendides. Des timbres à motifs, des émissions spéciales, des timbres commémoratifs, des timbres historiques, des timbres-amendes, des enveloppes commémoratifs, des timbres aériens, des enveloppes, etc. De nombreux timbres courants et des séries dont la valeur catalogue est élevée. En petits lots, sur feuillets... La boîte ultime pour mieux se divertir. Et à un prix exceptionnel : à peine 79 € ! Une belle quantité de timbres à trier, à admirer et à regarder... avant de les ranger dans votre propre collection, qui n'en sera que plus belle ! Numéro de commande : "Soldes d'inventaire 2008".



**Collection néerlandaise de feuillets pour enfants à seulement 46,50 €** Les anciens feuillets pour enfants de 1945 à 1973, parfaitement complets. Exemplaires, d'une valeur catalogue de 133,50 €. Au prix exceptionnel de 46,50 €. Numéro de commande : 7396.



**Collection Åland au prix exceptionnel de 110 €** La collection complète de 1945 jusqu'à la première partie de 1957. En qualité parfaite. La valeur catalogue est supérieure à 220 €. Numéro de commande : 7402.

Retournez le bon s.v.p. à Edel Collecties NV, Metropoolstraat 11 b26, 2900 Schoten. Tél. 03/640.10.78



Oui, envoyez-moi par retour du courrier et pour 14 jours à vue les collections suivantes:

Prénom: .....

Nom: ..... m/f

Adresse: .....

N° postal : ..... Lieu : .....

N° de tél: .....

Adresse e-mail : .....

+ 3,95 € de contribution aux frais d'expédition.  
Je ne paie encore rien maintenant et attend d'abord votre envoi. Si je ne suis pas satisfait, je vous retourne le tout et ne vous dois rien.



## Action spéciale en collaboration avec la Société des Transports Intercommunaux de Bruxelles (voir aussi à la page 15)



Le départ du tram 81 décoré à bord duquel le 14 avril 2008 sera mis en vente un FDS spécial au prix de € 3,00 est prévu de la station Montgomery (surface arrêt dans l'Avenue de Tervuren) à 8h30, 11h00 et 13h30. Les départs de la station Heysel sont prévus à 9h45, 12h15 et 14h45.

**Trajet de la ligne 81:** Montgomery - Chasse - Flagey - Janson - Parvis St Gilles - Lemonnier - Yzer - Stuyvenbergh - Heysel.

Il faudra se munir d'un titre de transport valable pour pouvoir monter dans le tram.

## Bourses internationales

Stamps & Philately sera présent aux bourses internationales suivantes:



**du 11 au 13 avril 2008: Stamp Passion 08**

Brabanthallen - Diezekade 2 - NL 5222 AK 's Hertogenbosch (Pays-Bas)

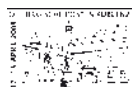

**les 12 et 13 avril 2008: Briefmarkenmesse Koblenz**

Rhein-Mosel-Halle - D 56068 Koblenz (Allemagne)



**du 8 au 10 mai 2008: Internationale Briefmarkenmesse Essen**

Messehaus Süd - Halle 1A - D 45010 Essen (Allemagne)

## Remember Expo 58



Une exposition intitulée Remember Expo 58 aura lieu **du 17 avril au 15 juin 2008** inclus au Théâtre américain, avenue du Gros Tilleul à 1020 Bruxelles. Heures d'ouverture: de 12h00 à 18h00.

Cette exposition empreinte de nostalgie fera revivre l'Expo 58 et restituera toute sa gloire au Pavillon américain, spécialement reconstruit pour l'occasion.

Vous pourrez y voir des photos et des films d'époque en couleurs restés inédits jusqu'ici. La Poste sera également mise à l'honneur, au travers d'une rétrospective couvrant toute l'année de l'Exposition universelle.

**Stamps & Philately sera présent les  
5 et 6 avril 2008 à Antwerpfila.**

**Adresse:** Antwerp Expo,  
Jan van Rijswijcklaan 191  
à 2020 Antwerpen



## Salon International de la Philatélie et de la Numismatique



**5 & 6 avril 2008**

**antwerp expo**

Jan van Rijswijcklaan 191  
2020 Anvers

*Samedi de 10h00 à 18h00*

*Dimanche de 10h00 à 16h00*

**Entrée: € 3.00**

**FNIP VZW BOEKENBERGLEI 181-3 BE-2100 DEURNE**

www.fnip.be - info@fnip.be - tel.: +32(0)486 96 22 85 - fax: +32(0)3 233 89 70

**En collaboration avec la FNIP nous offrons à nos lecteurs une entrée gratuite:**

**Présenter ce bon à l'entrée pour une entrée gratuite le 5 avril ou le 6 avril 2008**

**nom:** .....

**adresse:** .....

.....

.....



# 16 | Abonnement Stampilou

## Nouvelle formule

*Abonnez-vous dès maintenant à Stampilou et découvrez le monde de la philatélie de manière différente et nouvelle. Pour les membres du club Stampilou, l'année 2008 est placée sous le signe de la nouveauté.*

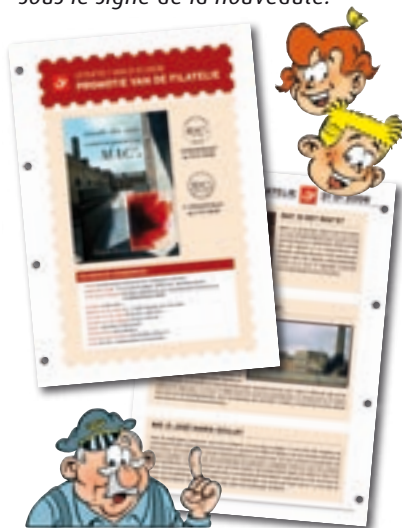

Il y a tant de choses à dire sur les timbres-poste: le thème, l'artiste, la raison pour laquelle nous l'avons choisi... Nous avons donc créé une fiche pour chaque émission spéciale. Vous pourrez y trouver l'illustration du timbre-poste et des cachets complémentaires, les détails techniques et, au dos, un petit texte captivant qui vous donne plus d'explications. En rangeant ces fiches dans votre classeur, vous aurez à la fin de l'année un bel aperçu de toutes les émissions spéciales.

Nous avons éveillé votre curiosité? Vous voulez avoir un avant-goût? En complétant le bon de commande qui se trouve dans ce numéro, vous pouvez demander une fiche d'essai. Bien évidemment, vous pouvez également souscrire tout de suite à l'abonnement Stampilou. N'hésitez pas!

### Que recevrez-vous, en tant que membre de Stampilou?

- En tant que nouveau membre, vous recevrez un kit de départ contenant une loupe, une pincette, des cartes-classeurs, le guide du club et un classeur de rangement;
- les 29 émissions spéciales du programme 2008. Autrement dit, plus de 80 timbres-poste dont une série de timbres neufs pour une valeur de € 16,75, les autres étant oblitérés;
- un First Day Sheet et un First Day Cover pour une valeur de € 8,50;
- 31 fiches relatives aux émissions (voir explications ci-dessus) pour une valeur de € 18,60;
- 3 journaux du club remplis d'astuces, de blagues et de jeux, d'une valeur de € 3;
- 2 bandes dessinées Stam & Pilou d'une valeur de € 10;
- 1 BD de poche de Stam & Pilou d'une valeur de € 10.

### Vous souhaitez devenir membre?

L'abonnement est vendu au prix modique de **€ 24,99\***. Pour ce prix-là, vous bénéficiez de tous les super avantages mentionnés ci-dessus, dont la valeur totale s'élève à € 66. Vous recevrez un abonnement formidable, assorti d'une foule de timbres-poste et de bien d'autres choses! Ne manquez pas cette occasion de devenir membre du club philatélique le plus sympa de Belgique! **Contactez Stampilou** au **015/285 811**, écrivez à **philately@post.be** ou à **Stamps & Philately, E. Walschaertsstraat 1 à 2008 Mechelen** ou utilisez le **bon de commande** contenu dans ce numéro, et nous ferons le nécessaire.

\* tarif 2008

# 17 | Abonnement aux timbres-poste 2008

## Souscrivez un Abonnement timbres-poste 2008

### → Complet?

Oui, puisque vous recevez un exemplaire de toutes les nouvelles émissions belges

### → Simple?

Oui, puisque chaque émission vous est automatiquement livrée à domicile

### → Economique?

Oui, puisque vous bénéficiez:

- soit d'un prix avantageux fixé à l'avance de € 78;
- soit d'une remise de 3% sur la valeur totale des timbres qui vous sont envoyés

**Votre fidélité est récompensée!**

**Un feuillet non dentelé «Magritte»\*,  
si vous restez abonné(e) toute l'année 2008.**



\* envoyé fin 2008

### **Vous recevrez:**

- 1 exemplaire de tous les timbres-poste belges de 2008, y compris les émissions supplémentaires
- vos timbres en 6 fois durant l'année 2008
- notre magazine Philanews

### **Vous payez:**

- **par carte de crédit ou domiciliation:**  
le prix fixe et avantageux de € 78 même si le montant des timbres émis en 2008 dépasse € 78
- **par virement après livraison:**  
le montant estimé pour 2008 est de € 84 mais pourra varier en fonction de la valeur des timbres-poste émis. Vous recevrez une réduction de 3% comme abonné(e)

**Profitez de notre offre et remplissez vite le bon  
qui se trouve à la page 32!**

# Bon de commande pour un Abonnement Timbres-poste 2008 et/ou un Abonnement Stampilou

**Renvoyez ce bon de commande dans une enveloppe fermée non affranchie à:**  
La Poste – Stamps & Philately – Egide Walschaertsstraat 1 – 2800 Mechelen - Belgique

## Données du payeur:

Nom & prénom: .....  
Adresse: .....  
CP: ..... Localité: .....  
E-mail: ..... Tél.: .....  
Date de naissance: ...../...../..... N° de client (*si connu*): .....

## Données de la personne qui doit recevoir l'abonnement:

**Important:** pour l'abonnement Stampilou, toujours indiquer les nom, prénom et date de naissance du bénéficiaire.  
Ne pas compléter s'il s'agit de la même personne.

Nom & prénom: .....  
Adresse: .....  
CP: ..... Localité: .....  
E-mail: ..... Tél.: .....  
Date de naissance: ...../...../..... N° de client (*si connu*): .....

## Je commande:

SC 402

### ☐ UN ABONNEMENT TIMBRES-POSTE 2008

#### Je paie:

- ☐ € 78 par domiciliation, N° de compte: .....  
☐ € 78 par carte de crédit  
VISA/MASTERCARD/AMEX N°: ..... Echéance: ...../.....  
☐ par virement après chaque livraison de mes timbres-poste. Le montant estimé pour 2008 est de € 84 mais pourra varier en fonction des timbres-poste émis. Je reçois une réduction de 3%.  
Pour des raisons administratives, le délai de résiliation d'un abonnement est de 30 jours.

### ☐ UN ABONNEMENT STAMPILOU 2008

SC 403

#### Je paie:

- ☐ € 24,99 par domiciliation, N° de compte: .....  
☐ € 24,99 par carte de crédit  
VISA/MASTERCARD/AMEX N°: ..... Echéance: ...../.....  
☐ € 24,99 par virement que je recevrai plus tard.  
Date: ...../...../..... Signature du payeur:

### ☐ Je souhaite recevoir un exemplaire gratuit de la fiche Stampilou.

SC 404

☐ Je consens à l'utilisation par La Poste de mon numéro de téléphone et de mon adresse e-mail à des fins de marketing direct.

Vos données à caractère personnel sont traitées par LA POSTE S.A. de droit public (Centre Monnaie, 1000 Bruxelles) dans le cadre de la relation contractuelle et en vue de la promotion commerciale des produits et services émis et/ou distribués par LA POSTE. Sauf opposition de votre part, ces données peuvent être communiquées dans ce cadre à des partenaires contractuellement liés à LA POSTE. Vous pouvez accéder aux données qui vous concernent, en demandant la rectification ou vous opposer à leur utilisation à des fins de marketing direct. Si vous souhaitez que vos données ne soient pas ou plus utilisées ultérieurement à des fins de marketing direct, envoyez une demande écrite, datée et signée, en joignant une copie de votre pièce d'identité à La Poste – Service Privacy – PB 5000 – 1000 Bruxelles. LA POSTE, société anonyme de droit public, Centre Monnaie, 1000 Bruxelles. TVA BE 0214.596.464 RPM Bruxelles. CP 679-000013-13.

# 18 | Abonnement FDC, FDS ou Numisletter



## Un abonnement et trois cadeaux!

**Abonnez-vous dès aujourd'hui aux FDC ou FDS ou encore aux Numisletters et recevez en cadeau:**

- la Numisletter «Mariage Princier» de 1999 **et**
- le FDS «This is Belgium 2003, un Tour de Belgique» comportant dix timbres- poste oblitérés **et**
- le FDC «Croix-Rouge 2003» comportant trois timbres-poste Stampilou oblitérés.

**Profitez pleinement de notre action et bénéficiez également de réductions exceptionnelles:**

- 3% sur le montant total de votre abonnement;
- 2% supplémentaire si vous optez pour un paiement par domiciliation ou par carte de crédit.

**Plus d'infos:** Tél. 015 285 811 ou e-mail: philately@post.be



**Renvoyez le bon de souscription ci-dessous dans une enveloppe fermée non affranchie à:**  
Stamps & Philately-E. Walschaertsstraat 1-2800 Mechelen, **faxez au** 015 285 816,  
**ou envoyez un e-mail à** philately@post.be. (Vous pouvez souscrire à cette offre jusqu'au 15/06/2008)



Nom & prénom: .....

Adresse: .....

CP: ..... Localité: .....

E-mail: ..... Tél.: .....

Date de naissance: ...../...../..... N° de client (si connu): .....

- Je souhaite souscrire:** ☐ Un abonnement à la Numisletter (5 ex./an, 15,75 €/ex.)  
☐ Un abonnement à la First Day Cover (FDC) (+/-35 ex./an, € 3,65/ex.)  
☐ Un abonnement à la First Day Sheet (FDS) (+/-30 ex./an, € 4,85/ex.)

**et je reçois comme abonné 3% de réduction sur le prix/ex. mentionné.**

☐ Je paie par domiciliation. N° de compte: .....

☐ Je paie par carte de crédit VISA/MASTERCARD/AMEX N°: .....

Echéance: .... / ....

☐ Je paie par virement (vous recevrez un bulletin dans un prochain courrier).

Pour des raisons administratives, le délai de résiliation d'un abonnement est de 30 jours.

Date: ..... / ..... / .....

Signature du payeur:

SC 401

☐ Je consens à l'utilisation par La Poste de mon numéro de téléphone et de mon adresse e-mail à des fins de marketing direct.

Vos données à caractère personnel sont traitées par LA POSTE S.A. de droit public (Centre Monnaie, 1000 Bruxelles) dans le cadre de la relation contractuelle et en vue de la promotion commerciale des produits et services émis et/ou distribués par LA POSTE. Sauf opposition de votre part, ces données peuvent être communiquées dans ce cadre à des partenaires contractuellement liés à LA POSTE. Vous pouvez accéder aux données qui vous concernent, en demander la rectification ou vous opposer à leur utilisation à des fins de marketing direct. Si vous souhaitez que vos données ne soient pas ou plus utilisées ultérieurement à des fins de marketing direct, envoyez une demande écrite, datée et signée, en joignant une copie de votre pièce d'identité à La Poste - Service Privacy - PB 5000 - 1000 Bruxelles. LA POSTE, société anonyme de droit public, Centre Monnaie, 1000 Bruxelles. TVA BE 0214.596.464 RPM Bruxelles. CP 679-000013-13.





## WALLONIE EXPO (WEX)



**RUE DES DEUX PROVINCES 1 - 6900 MARCHE-EN-FAMENNE**

