

PHILANEWS

4/2009 F



” ROGER DE LE PASTURE ”

Le maître des passions



Service clientèle :

Adresse: La Poste
Stamps & Philately
E. Walschaertsstraat 1B
2800 Mechelen
Tél.: +32 (0)15 28 58 11
Fax: +32 (0)15 28 58 16
Email: philately@post.be
Site web: www.philately.post.be
www.post.be/ebay

Stamps & Philately n'est pas responsable des offres proposées par ses partenaires et ne pourra donc pas être mis en cause en cas de litige. Offres valables dans la limite des stocks disponibles et sous réserve d'erreurs.

Les prix des valeurs postales peuvent être adaptés, mais les timbres-poste achetés restent utilisables aux tarifs affichés.

Les illustrations du Philanews sont publiées sous réserve d'adaptations.



www.post.be/eBay

01	ÉDITORIAL	I page 1
02	ÉMISSIONS SPÉCIALES	I page 2
03	PRÉVENTES	I page 11
04	FIRST DAY COVERS	I page 12
	FIRST DAY SHEETS	I page 12-13
05	TIMBRES IRLANDAIS	I page 13
06	PUBLICATIONS	I page 14
07	ENTIERS POSTAUX	I page 16
08	VÉHICULES POSTAUX	I page 17
09	DUOSTAMP®	I page 18
10	MONTIMBRE®	I page 20
11	POSTOGRAM	I page 21
12	NUMISMATIQUE	I page 22
13	EDEL COLLECTIONS	I page 24
14	ABONNEMENTS	I page 25
15	AVANTAGES CULTURELS	I page 28
16	PHILATÉLIE FERROVIAIRE	I page 30
17	INFO	I page 31



Chers collectionneurs,

Un des défis majeurs pour les années à venir est de raviver l'intérêt de la philatélie auprès des jeunes. Tous les pays sont confrontés au même phénomène. Bien qu'il n'y ait pas de réponse unique à cette problématique, une des conditions de base est d'offrir des timbres attractifs. Et qu'y a-t-il de mieux que nos

populaires héros de BD pour atteindre cet objectif ?

La Belgique étant, par excellence, le berceau de la bande dessinée, il est logique de dédier une émission de timbres au vingtième anniversaire du Centre Belge de la Bande Dessinée de Bruxelles. Le dessinateur Dany a rassemblé sur le feuillet souvenir, une multitude d'illustres personnages envahissant le musée installé dans les anciens Magasins Waucquez. À vous de les reconnaître !

Notre pays ne compte pas seulement une impressionnante concentration d'auteurs de BD, mais aussi d'innombrables artistes et institutions culturelles. Le Mont des Arts en est un témoin monumental. Les dix timbres-poste qui lui sont consacrés ne reflètent que partiellement l'intensité culturelle de ce lieu historique de Bruxelles. Si vous partez à sa découverte, vous ne manquerez pas de croiser le Dragon chinois, thème du timbre consacré à Europolia.China. Des expositions et des activités les plus diverses organisées autour du Palais des Beaux-Arts vous feront découvrir ce pays jusque dans ses contrées les plus reculées.

L'activité artistique de notre pays ne se limite cependant pas à sa capitale. Louvain s'est ainsi dotée d'un musée flamant neuf, « M », qui, pour son inauguration, présentera une exposition consacrée à l'un des plus grands Primitifs flamands, Roger De le Pasture. Le portait inégalé d'une femme éplorée illustré sur le timbre-poste n'est qu'un échantillon des chefs-d'œuvre de la vaste collection du musée « M ». À ne pas manquer !

Si vous préférez la nature, pourquoi ne pas vous laisser tenter par une balade bucolique dans une des plus anciennes réserves naturelles du pays, la Forêt de Soignes ? Par le biais de cinq impressionnantes photographies, Roel Jacobs évoque pour vous ce site forestier unique. Un feuillet de timbres comblera les amateurs de trains miniatures grâce à une très belle mise en page retraçant leur évolution.

Enfin, last but not least, le Père Damien, un exemple pour tous, sera honoré par un nouveau timbre à l'occasion de sa canonisation.

Ainsi, par le biais des timbres-poste, toute la richesse humaine, culturelle et naturelle de notre pays est une nouvelle fois mise en valeur.

Très bonne lecture !

Philippe Allardin
Directeur

02 | ÉMISSIONS SPÉCIALES

Date d'émission

21 09 2009

22. Le Maître des Passions



Code: 0922*

L'inauguration du site muséal, baptisé « M », sera célébrée par l'exposition d'ouverture « Rogier van der Weyden 1400/1464 – Le Maître des Passions ».

Rogier van der Weyden (Roger De le Pasture) est sans conteste l'un des plus grands primitifs flamands. Il est passé maître dans l'art de la passion, de l'émotion et de l'expression réservée. L'exposition, qui se tiendra du 20 septembre au 6 décembre 2009, donnera au visiteur une occasion unique de découvrir plus de 100 chefs-d'œuvre issus de collections européennes et américaines. L'exposition présentera une oeuvre exceptionnelle restaurée et prêtée par le Musée Royal des Beaux

Arts d'Anvers : le triptyque « Les Sept Sacrements », une des pièces maîtresses de Roger De le Pasture. C'est un détail de ce triptyque qui est illustré sur le timbre-poste.

CARACTÉRISTIQUES

Thème : le Musée « M » de Louvain ouvre avec une rétrospective de Rogier de le Pasture

Timbre : détail du « Saint Autel » de Rogier de le Pasture (Musée Royal des Beaux Arts d'Anvers)

Création : MVTM

Valeur du timbre : ② ou 1,18 €

Vendu par timbre

Prix du feuillet : 5,90 €

Format du timbre : 27,66 mm x 40,20 mm

Format du feuillet : 166 mm x 100 mm

Présentation : feuillet de 5 timbres-poste

Papier : phosphorescent litho

Nombre de planches : 2

Dentelure : 11^{1/2}

Procédé d'impression : offset

Repro : De Schutter 'Neroc sa

Impression : Stamps Production Belgium



* 1 timbre est inclus dans l'abonnement aux timbres-poste

02 | ÉMISSIONS SPÉCIALES

Date d'émission

21 09 2009

23. Une Montagne d'Art

Le Mont des Arts est une petite colline située dans le cœur historique de Bruxelles-ville ; il est souvent appelé « le quartier des musées ».

La diversité culturelle y règne en maître. À un jet de pierre les uns des autres, on y trouve musées, palais, bibliothèques, etc. C'est un quartier incontournable lorsqu'on visite la jolie capitale de l'Europe. Une promenade le long des établissements représentés nous emmène à la découverte entre autres des Archives générales du Royaume, du Square Brussels Meeting Centre, du Palais des Beaux-Arts ou Bozar, de la Cinémathèque royale de Belgique, du Musée BELvue, du Musée des Instruments de musique (MIM), de l'église Saint-Jacques-sur-Coudenberg et de la Chapelle protestante, de la Bibliothèque royale, des Musée royaux des Beaux-Arts de



Code : 0923*

* Inclus dans l'abonnement aux timbres-poste

02 | ÉMISSIONS SPÉCIALES

CARACTÉRISTIQUES

Thème : un aperçu des temples culturels du Mont des Arts

Création : Luc Derycke

Feuillet : huile sur toile, © Musée de la ville de Bruxelles – Maison du Roi

Valeur des timbres : ① ou 0,59 €

Vendu par feuillet

Prix du feuillet : 5,90 €

Format des timbres (sauf timbres Eglise Saint-Jacques-sur Coudenberg

& Ancien Palais de Bruxelles) : 40 mm x 33 mm

Format timbre (Eglise Saint-Jacques-sur Coudenberg) : 48,75 mm x 38,15 mm

Format timbre (Ancien Palais de Bruxelles) : 38,15 mm x 48,75 mm

Format du feuillet : 200 mm x 166 mm

Présentation : feuillet de 10 timbres-poste

Papier : fluorescent GPW

Dentelure : 11^{1/2}

Procédé d'impression : héliogravure

Gravure : De Schutter 'Neroc sa

Impression : Stamps Production Belgium

Belgique et de l'Ancien Palais de Bruxelles.



EVERYONE WANTS TO SEE
THE OPENING OF SQUARE AT
THE NEW MONT DES ARTS

DIMANCHE 20.09.2009 À 20H09 À BRUXELLES
ÉVÉNEMENT GRATUIT EN PLEIN AIR AVEC
SPECTACLES, PERFORMANCES ET FEU D'ARTIFICE.

SQUARE
BRUSSELS MEETING CENTRE

02 | ÉMISSIONS SPÉCIALES

Date d'émission

05 10 2009

24. L'arbre qui cache la forêt

La Forêt de Soignes, également appelée le poumon vert de Bruxelles, est de loin la plus belle forêt de hêtres de notre pays. Jadis étendue sur 10.000 hectares, elle ne couvre actuellement plus qu'une superficie d'environ 4.300 ha.



Code: 0924*

* inclus dans l'abonnement aux timbres-poste

On a mis fin à la sur-exploitation forestière irresponsable au profit d'une gestion axée sur la préservation des paysages, de la biodiversité et des loisirs.

La tâche essentielle de cette gestion consiste à rajeunir les peuplements d'arbres. Les arbres plus anciens seront remplacés graduellement par de plus jeunes, tout en en gardant en suffisance, afin de conserver l'aspect majestueux de la hêtraie. Concrètement, la moitié de la forêt restera intacte afin de préserver sa réputation de hêtraie-cathédrale, alors que l'autre prendra progressivement un aspect beaucoup plus naturel de forêt variée, constituée de charmes, de chênes, de merisiers, de frênes, de bouleaux, etc.

CARACTÉRISTIQUES

Thème : une série nature ayant pour thème les arbres de la forêt de Soignes (pin sylvestre, hêtre, bouleau, mélèze, chêne)

Création et photos : © Roel Jacobs

Valeur des timbres : ② ou 1,18 €

Vendu par feuillet

Prix du feuillet : 5,90 €

Format des timbres : 27,66 mm x 40,20 mm

Format du feuillet : 166 mm x 100 mm

Présentation : feuillet de 5 timbres-poste

Papier : phosphorescent litho

Dentelure : 11^{1/2}

Procédé d'impression : offset

Repro : De Schutter 'Neroc sa

Impression : Stamps Production Belgium

02 | ÉMISSIONS SPÉCIALES

Date d'émission

05 10 2009

25. Le Centre de la BD en fête

Avec plus de 700 auteurs de BD, la Belgique détient la plus haute densité de dessinateurs de BD au kilomètre carré.



Code : 0925* * inclus dans l'abonnement aux timbres-poste

la bande dessinée sous le feu des projecteurs. Le centre de documentation moderne dispose vraisemblablement, de par le monde, du plus grand nombre de titres liés à la bande dessinée – quelque 60.000 titres dans 25 langues. Il abrite une salle de lecture publique et une bibliothèque d'étude où peuvent être consultés tous les albums, magazines et ouvrages de référence qu'il possède.

La création d'un musée consacré à cette forme d'art s'imposait dès lors comme une évidence. Depuis que le Centre Belge de la Bande Dessinée a pris ses quartiers en 1989 dans les anciens magasins Waucquez, un bâtiment exceptionnel conçu par le célèbre architecte Victor Horta en 1906, ce lieu s'est mué en un véritable temple consacré au Neuvième Art. Le musée possède une riche collection d'esquisses et d'objets liés à la bande dessinée et à leurs auteurs, des premiers moments jusqu'à aujourd'hui. La combinaison d'expositions temporaires et permanentes permet de donner vie à cet endroit et d'en faire un lieu de rencontre dynamique et attrayant où tout est mis en œuvre pour placer

CARACTÉRISTIQUES

Thème : 20ème anniversaire du « Centre belge de la Bande dessinée » : personnages de BD belges en fête

Création : MVTM

Copyright : © Dany et pour chaque personnage les éditeurs et auteurs concernés

Valeur du timbre : 1,05 € ou 1,05 €

Prix du feuillet : 1,05 €

Format du timbre : 27,66 mm x 40,20 mm

Format du feuillet : 90 mm x 120 mm

Présentation : feuillet comportant 1 timbre-poste

Papier : fluoescence

Dentelure : 11^{1/2}

Procédé d'impression : héliogravure

Gravure : De Schutter 'Neroc sa

Impression : Stamps Production Belgium

02 | ÉMISSIONS SPÉCIALES

Date d'émission

05 10 2009

26. Le train en modèle réduit

Il fut un temps où voyager en train était l'unique manière de franchir de longues distances.

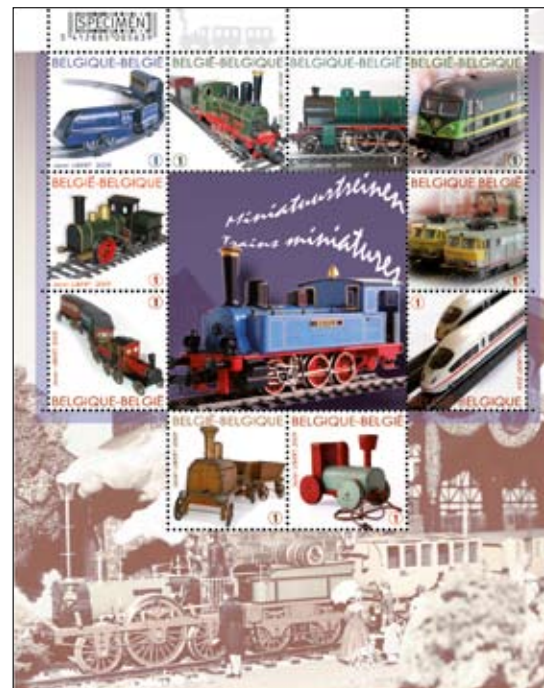

Code : 0926*

m'a été transmise par mon père.

PN : Depuis combien de temps collectionnez-vous ces petits trains et quel est le plus ancien modèle en votre possession ?

BD : Ma collection a débuté en 1950, date de ma naissance et d'année en année, elle s'est étoffée de modèles que je trouvais jolis, puis je me suis limité au matériel belgo-luxembourgeois. Le plus ancien modèle en ma possession est une petite locomotive de manœuvre qui a mon âge et qui roule toujours (celle de la photo).



Depuis, l'essor de l'aviation civile a modifié le paysage des transports. Pourtant, le rail fait encore rêver et il y a ceux pour qui la passion des trains grande nature va de pair avec celle pour leurs modèles réduits.

Philanews s'est entretenu avec Bernard Denis, fervent collectionneur de trains miniatures.

Philanews : D'où vous vient cette



passion pour les trains miniatures ?

Bernard Denis : Ma passion pour les trains, miniatures ou grande nature,

PN : Avez-vous des petits-enfants qui collectionnent les trains ? Avez-vous d'autres hobbies liés à la collection de trains ?

02 | ÉMISSIONS SPÉCIALES

BD : J'ai transmis ma passion à mon petit-fils Nicolas, qui a déjà un réseau. Moi-même, comme autre hobby, je conduis les autorails au Chemin de fer à Vapeur des 3 vallées à Mariembourg.

PN : Combien de trains compte votre collection ?

BD : Je possède 142 locomotives et 368 wagons et voitures.

CARACTÉRISTIQUES

Thème : la grande histoire des petits trains

- a. Streamline Mettoy – Grande-Bretagne 1950 (collection du Musée du jouet à Mechelen)
 - b. Locomotive bavarroise « Aloisus » – Märklin 1995-1998
 - c. Locomotive tender SNCB – Märklin 2001-2002
 - d. Locomotive diesel Haine-St-Pierre SNCB – Märklin 2009
 - e. Locomotive tender « Storchenbein » réplique – Märklin 1998
 - f. Locomotives (type 16) SNCB – Märklin 1999
 - g. Train jouet en fer blanc – Jouet de Paris, Montreuil, France 1910 (collection du Musée du jouet à Mechelen)
 - h. ICE Deutsche Bahn – Märklin 2005
 - i. Train jouet en bois – France 1925 (collection du Musée du jouet à Mechelen)
 - j. Train jouet en bois – Belgique 1950 (collection du Musée du jouet à Mechelen)
- Feuillet : au centre : locomotive « Rössel » – Märklin Maxi 1996
 en dessous : locomotive et wagons Märklin – 150 ans en 1985 (collection du Musée du jouet à Mechelen)

Création : Jean Libert

Valeur des timbres : ① ou 0,59 €

Vendu par feuillet

Prix du feuillet : 5,90 €

Format des timbres : 34 mm x 34 mm

Format du feuillet : 160 mm x 200 mm

Présentation : feuillet de 10 timbres-poste

Papier : fluorescent GPW

Dentelure : 11^{1/2}

Procédé d'impression : héliogravure

Gravure : De Schutter 'Neroc sa

Impression : Stamps Production Belgium

Date d'émission

05 10 2009

26bis. La Chine sur le devant de la scène (autocollant)

Avec Europalia.China, l'Europe se plonge dans l'héritage artistique, religieux et philosophique de ce pays. Ce festival culturel suit quatre grands axes : « La Chine éternelle », « La Chine contemporaine », « La Chine en couleurs » et « La Chine et le monde ».

À l'occasion d'Europalia.China, La Poste émet un timbre représentant un dragon chinois. Cet animal est particulièrement populaire en Chine, et dans les festivals, le costume du dragon est une figure connue. Le dragon symbolise

02 | ÉMISSIONS SPÉCIALES



le bonheur et la puissance. Selon la légende, le dragon céleste est l'un des quatre animaux sacrés, il est aussi l'emblème des empereurs chinois. Le dragon symbolise ici un pays complexe et fascinant.

Texte : Carine Boeykens

CARACTÉRISTIQUES

Thème : le géant asiatique à Europalia 2009

Sujet : dragon chinois

Création : MVTM

Photo : © Roel Jacobs

Valeur du timbre : ① ou 0,59 €

Vendu par carnet

Prix du carnet : 5,90 €

Format du timbre : 30 mm x 25 mm

Format du carnet : 60 mm x 166 mm

Présentation : carnet de 10 timbres-poste (autocollant)

Papier : polyvalent phosphorescent, auto-adhésif fixé sur un papier support

Dentelure : partiellement lignes droites et partiellement dentelure type 10

Procédé d'impression : héliogravure

Gravure : De Schutter 'Neroc sa

Impression : Stamps Production Belgium

Code : ZB0906*

* 1 timbre est inclus dans l'abonnement aux timbres-poste

Date d'émission

05 10 2009

26ter. Père Damien



Le 11 octobre, le Père Damien, élu le « Plus grand Belge » par l'émission flamande « De grootste Belg », sera canonisé à Rome. L'Église le pose ainsi en exemple pour l'humanité toute entière.

Le Père Damien est né à Tremelo le 3 janvier 1840 sous le nom de Jozef De Veuster. En 1859, il entre dans la congrégation du Sacré-Cœur (Picpussiens) de Louvain sous le nom de Damien.

En 1863, il part pour la mission des îles Hawaï. Il y travaille comme missionnaire

* 1 timbre est inclus dans l'abonnement aux timbres-poste Code : 0926XX

02 | ÉMISSIONS SPÉCIALES

CARACTÉRISTIQUES

Thème : canonisation du Père Damien le 11.10.2009

Création : MVTM

Valeur du timbre : 1 ou 0,90 €

Vendu par timbre

Prix du feuillet : 4,50 €

Format du timbre : 27,66 mm x 40,20 mm

Format du feuillet : 166 mm x 140 mm

Présentation : feuillet de 5 timbres-poste

Papier : GPW phosphorescent

Dentelure : 11 1/2

Procédé d'impression : héliogravure

Gravure : De Schutter 'Neroc sa

Impression : Stamps Production Belgium

depuis 10 ans lorsque, en 1873, l'évêque demande des volontaires pour aller travailler avec les lépreux à Molokai. Damien se porte volontaire, avec trois autres missionnaires, pour séjourner à tour de rôle sur l'île et assister les malades. Il accoste sur l'île de Molokai le 10 mai 1873. Il perçoit vite que les lépreux ont besoin d'un prêtre qui soit présent en permanence et partage leur vie. Il comprend qu'il veut être ce prêtre. Il s'est entièrement identifié à cette communauté et parlait en disant « Nous, les lépreux... ». Il a finalement été rattrapé par la maladie en 1885 avant de mourir le 15 avril 1889.

En 1936, le transfert de ses restes en l'église des Pères des Sacrés-Cœurs à Louvain a lancé le processus de canonisation. Avec pour résultat, sa béatification à Bruxelles le 4 juin 1995 et sa canonisation à Rome prévue pour le 11 octobre 2009. Damien deviendra alors un exemple pour l'humanité.

Texte : Patrik Jaspers
Coordinateur « Damiaan Vandaag »

Enveloppe souvenir canonisation du Père Damien

À l'occasion de cet événement, vous pouvez commander un souvenir unique du Père Damien. Cette enveloppe est oblitérée en Belgique. Puis, elle sera une seconde fois oblitérée au verso, le 11 octobre 2009, au Vatican. Il s'agit d'un tirage numéroté et limité. Commandez avant le 1er octobre 2009 pour être sûr(e) de recevoir votre souvenir spécial en hommage au Père Damien (livraison début novembre 2009) !

Tremelo, le village natal du Père Damien organise une grande fête le dimanche 4 octobre 2009 à l'occasion de sa canonisation. De nombreuses festivités sont prévues tout au long de la journée : célébration d'une messe, évocation de Damien... afin d'en faire une véritable fête populaire. La Poste sera présente avec un stand où vous pourrez réserver votre enveloppe souvenir et obtenir le timbre-poste « Père Damien » revêtu de l'empreinte du timbre à date. Le cercle philatélique "De Posthoorn Keerbergen" et le Musée Père Damien de Ninde prendront ce jour-là également part aux festivités.

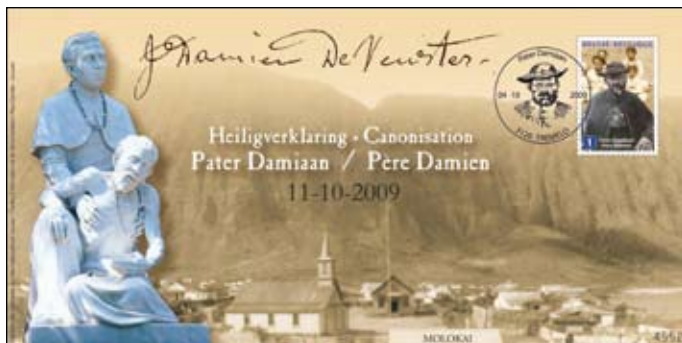

Prix : 6,50 € Code : 0904SKOM

03 | PRÉVENTES

Date d'émission

21 09 2009

Le Maître des Passions – Une Montagne d'Art

Vente : à partir du 21 septembre 2009 dans tous les bureaux de poste, à l'exception des agences postales et des Points Poste.

Prévente : le 19 septembre 2009 de 10 à 16h30 à l'adresse suivante :



Square Mont des Arts (North Entrance)

Salle 400, 4^e étage

Rue Ravenstein 2

1000 Bruxelles

Oblitération 1er jour :



le 21 septembre 2009 de 9 à 17 h

à la Philaboutique Bruxelles-De Brouckère,

Boulevard Anspach 1 à 1000 Bruxelles.

Rencontre avec : MVTM et Luc Derycke au Mont des Arts à Bruxelles.

Date d'émission

05 10 2009

L'arbre qui cache la forêt – Le Centre de la BD en fête – Le train en modèle réduit – La Chine sur le devant de la scène – Père Damien

Vente : à partir du 5 octobre 2009 dans tous les bureaux de poste, à l'exception des agences postales et des Points Poste.

Prévente : le 3 octobre 2009 de 10 à 16h30 à l'adresse suivante :



Hall Omnisports

Allée du 125^e Régiment d'infanterie

5650 Walcourt

Oblitération 1er jour :



le 5 octobre 2009 de 9 à 17 h

à la Philaboutique Bruxelles-De Brouckère,

Boulevard Anspach 1 à 1000 Bruxelles

Rencontre avec : Jean Libert à Walcourt. Roel Jacobs sera présent jusqu'à 14h.



MVTM



Luc Derycke



Jean Libert



Roel Jacobs

04 | FIRST DAY COVERS / -SHEETS

3,75 €* par First Day Cover

Lors de chaque émission sont émises des enveloppes illustrées et numérotées avec le(s) timbre(s)-poste correspondant(s), collé(s) et oblitéré(s). Tous les FDC ont le même format. Les FDC sont disponibles séparément ou vous pouvez souscrire à un abonnement. En vous abonnant vous bénéficiez d'une réduction allant jusqu'à 5%.



Codes :

Le Maître des Passions : FDC0922
 Une Montagne d'Art (set de 2 FDC) : FDC0923
 L'arbre qui cache la forêt : FDC0924
 Le Centre de la BD en fête : FDC0925
 Le train en modèle réduit (set de 2 FDC) : FDC0926
 La Chine sur le devant de la scène : FDC0926XZB
 Père Damien : FDC0926XX

4,95 €* par First Day Sheet

Par émission de timbres-poste spéciaux, feuillets et/ou carnets, La Poste développe une magnifique carte numérotée, recouverte de timbres-poste et pourvue d'un cachet spécial. Au verso sont reprises, en français et en néerlandais, les caractéristiques et les informations relatives aux émissions. Les FDS sont disponibles séparément ou vous pouvez souscrire à un abonnement. En vous abonnant vous bénéficiez d'une réduction allant jusqu'à 5%.



* (TVA 21% incl.)

04 | FIRST DAY COVERS / -SHEETS



Codes :

Le Maître des Passions : FDS0922
 Une Montagne d'Art : FDS0923
 L'arbre qui cache la forêt : FDS0924
 Le Centre de la BD en fête : FDS0925
 Le train en modèle réduit : FDS0926
 La Chine sur le devant de la scène : FDS0926XZB
 Père Damien : FDS0926XX

05 | TIMBRES IRLANDAIS

Plus d'infos : contactez notre service clientèle par téléphone au numéro + 32 (0)15/285 811, par e-mail: philately@post.be ou surfez sur www.philately.post.be. Ces timbres sont également disponibles par abonnement.

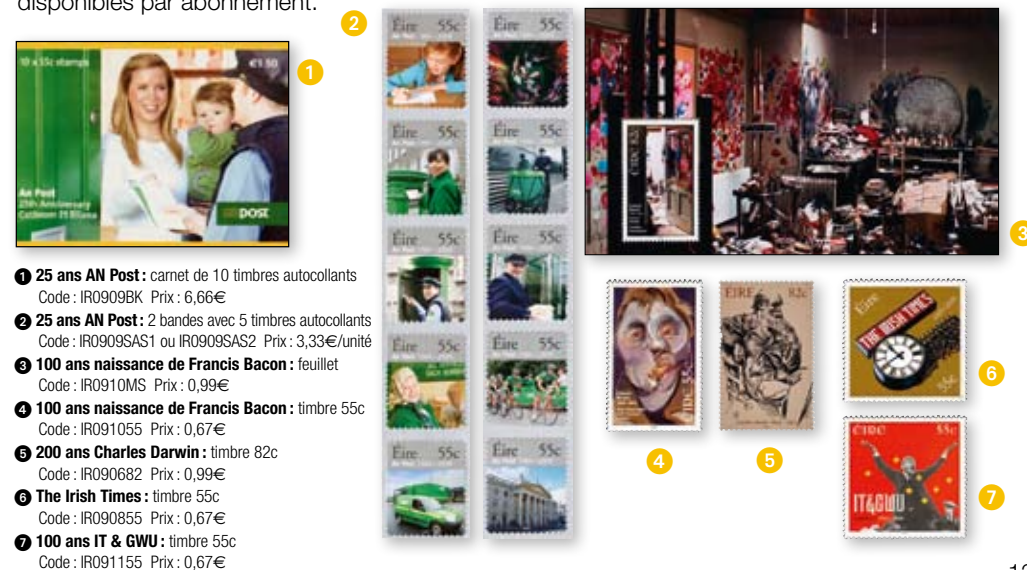

- 1 **25 ans AN Post** : carnet de 10 timbres autocollants
 Code : IR0909BK Prix : 6,66€
- 2 **25 ans AN Post** : 2 bandes avec 5 timbres autocollants
 Code : IR0909SAS1 ou IR0909SAS2 Prix : 3,33€/unité
- 3 **100 ans naissance de Francis Bacon** : feuillet
 Code : IR0910MS Prix : 0,99€
- 4 **100 ans naissance de Francis Bacon** : timbre 55c
 Code : IR091055 Prix : 0,67€
- 5 **200 ans Charles Darwin** : timbre 82c
 Code : IR090682 Prix : 0,99€
- 6 **The Irish Times** : timbre 55c
 Code : IR090855 Prix : 0,67€
- 7 **100 ans IT & GWU** : timbre 55c
 Code : IR091155 Prix : 0,67€

Date d'émission

03 11 2009

This is Belgium VII: « Des livres et des auteurs »

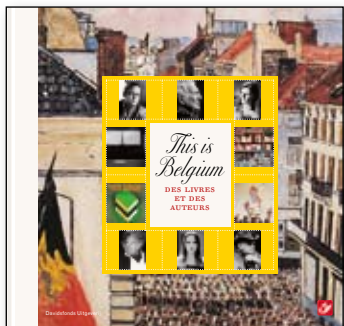

This is Belgium VII, consacré à la littérature, arrive bientôt. Dans ce livre, vous découvrirez tout ce que vous avez toujours voulu savoir sur les plus grands auteurs belges. Nous avons aussi jeté un coup d'œil dans les coulisses des principaux événements littéraires (Boekenbeurs d'Anvers, Foire du Livre de Bruxelles, Village du Livre de Redu...). En vente à partir du 3.11.2009 chez Stamps & Philately, dans les grands bureaux de poste et dans les Philaboutiques.

Prix : 19,50 € (T.V.A. 6% incl.) Code : BO0908FTIB

Livre annuel: « La Belgique 2009 à travers ses timbres-poste »



Le Livre annuel est vendu cette année sous l'intitulé « La Belgique 2009 à travers ses timbres-poste ». Les timbres de 2009 nous ont aussi inspiré des récits passionnants. Des textes particulièrement divertissants qui vous en apprennent également beaucoup sur les divers aspects de notre pays. Le livre annuel contient plus de 100 timbres-poste non oblitérés dont la valeur d'affranchissement totale s'élève à près de 80 €. Le livre est quant à lui vendu à un prix plancher exceptionnel. En vente à partir du 3.11.2009 chez Stamps & Philately, dans les grands bureaux de poste et dans les Philaboutiques.

Prix : 82 € (T.V.A. 6% incl.)
Code : JB09F

Agenda 2010

L'Agenda 2010 est imprimé en version bilingue (français - néerlandais). Il contient une reproduction en noir et blanc de l'émission limitée « De Boekentoren Gent », émis le 27 janvier 2003 et faisant partie de la série « Henry van de Velde ». L'Agenda sera mis en vente à partir de la mi-novembre 2009 chez Stamps & Philately, dans les grands bureaux de poste et dans les Philaboutiques.

Prix : 13,50 € (T.V.A. 6% incl.) Code : AG10

Si vous souhaitez découvrir en avant-première le Livre annuel, This is Belgium et l'Agenda, rendez-vous à la Boekenbeurs d'Anvers où ils seront mis en vente du 31 octobre au 11 novembre 2009 inclus.

Pochette annuelle Belgique 2009



Prix : 86 € (T.V.A. 6% incl.) Code : JM09

Vous pouvez commander dès maintenant la Pochette annuelle 2009. Celle-ci contient la collection complète des timbres-poste belges de 2009. Nous prévoyons de livrer cet article à partir du mois de novembre. Vous souhaitez commander? Indiquez sur le bon de commande général que vous trouverez au centre de ce Philanews le nombre d'exemplaires souhaité, ou envoyez un e-mail à philately@post.be. Vous pouvez aussi demander un abonnement à la Pochette annuelle en adressant à cette même adresse un e-mail contenant vos coordonnées et votre mode de paiement préféré. Vous aurez ainsi la garantie de recevoir, année après année, la collection de timbres-poste la plus complète. De plus, en tant qu'abonné(e) à la Pochette annuelle, vous bénéficiez d'une réduction sur le prix standard de chaque Pochette annuelle belge (3% en tant qu'abonné(e) et 2% supplémentaires si vous payez par carte de crédit ou domiciliation).

Preserve the Polar Regions and Glaciers

Classeur de rangement avec 10 pages d'informations et 25 pages consacrées à chaque pays



Prix : 99 € (T.V.A. 6% incl.)
Code : BO0904EPPR

Langue : anglais

Découvrez un monde de neige et de glace !

25 opérateurs postaux se sont associés en vue d'une émission spéciale de timbres-poste consacrée au thème « Preserve the Polar Regions and Glaciers ». Un classeur de collection attractif vous présente ces régions glacées et vous explique ce qu'est le changement climatique. Vous y découvrirez tout sur la faune et la flore et effectuerez un voyage dans le temps afin de partager de spectaculaires aventures avec les premiers explorateurs. Grâce à la recherche scientifique, vous découvrirez en outre quelles sont les conséquences de la fonte des glaces. Mais n'oublions pas que les timbres-poste occupent ici une place centrale. Par pays, vous trouverez une page avec l'émission correspon-

dante présentée sous une protection transparente. Un album magnifique en tous points !

07 | ENTIERS POSTAUX

Date d'émission

05 10 2009

Cartes postales: personnages de bandes dessinées



Quatre cartes postales jaunes sur lesquelles figure un personnage de bande dessinée seront mises en vente chez Stamps & Philately à partir du 5 octobre 2009. Ces cartes seront illustrées au recto et dans la partie gauche par les personnages de bande dessinée suivants: Le Chevalier rouge de Willy Vandersteen (© 2009 Standaard Uitgeverij Antwerpen-België), Boule et Bill de Jean Roba (© Studio Boule & Bill 2009), Clifton de Turk – de Groot (© Turk-de-Groot – Editions du Lombard/Dargaud-Lombard s.a.) et Bob Morane de Dino Attanasio (© Editions Ananké / H. Vernes / D. Attanasio – Bruxelles). Le timbre-poste « Effigie royale Albert II (type MVTM) » figurera sur les cartes. Ces cartes postales seront vendues séparément au prix de 0,59 €.

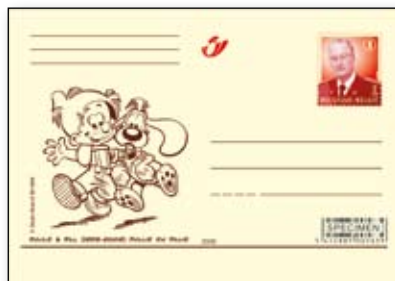

Prévente: le 3 octobre 2009 de 10 à 16h30 à l'adresse suivante: Hall Omnisports

Allée du 125ème Régiment d'Infanterie
5650 Walcourt



Ces produits peuvent être commandés par pièce à Stamps & Philately, Service Vente, Egide Walschaertsstraat 1B – 2800 Mechelen. Nous réclamons un montant de 2 € pour toute commande inférieure à 25 €. Nos abonnés aux entiers postaux recevront d'office cette série de cartes.



Codes: Le Chevalier Rouge - BK0901
Boule et Bill - BK0902
Clifton - BK0903
Bob Morane - BK0904

BON DE COMMANDE Philanews 4/2009

SC564

COMPLÉTEZ EN MAJUSCULES S.V.P.

Nom + Prénom: _____

Adresse: _____

CP + Localité: _____

Tél.: _____ E-mail: _____

N° de TVA - N° d'entreprise⁽¹⁾: _____

N° de client ⁽²⁾: PRS _____ FIL _____

(1) A mentionner si vous avez un numéro de TVA ou d'entreprise.

(2) Si vous n'avez pas encore un numéro de client, il vous sera attribué lors de votre première commande.

Consentez-vous à ce que La Poste utilise votre adresse e-mail afin de vous donner plus d'informations sur ses produits et services? ☐ Oui ☐ Non

Modalités de paiement:

- ☐ Je suis client et j'ai un ordre de domiciliation.
☐ Je paie par carte de crédit (avec un minimum de 12,39 €):
☐ VISA ☐ MASTERCARD ☐ AMERICAN EXPRESS

N° de carte: - - -

Echéance: / Montant: € Date:

Signature:

- ☐ Je paie avec le virement (avec code IBAN/BIC) accompagnant la facture que je reçois par courrier séparé.
☐ Je paie par virement ou versement au compte KBC France FR76 2780 0400 0100 0011 9080 116 à l'ordre de "La Poste SA Belgique". Les chèques des clients français doivent être envoyés à l'adresse suivante: KBC Bank - Synergie park - 6 rue Nicolas Appert, BP 40041 Lezennes, 59030 LILLE CEDEX - France. Ils doivent mentionner la référence de la communication de la facture.

En Europe: vos virements internationaux en euro d'un montant maximum de € 12.500 à destination d'un pays membre de l'Union européenne sont exécutés au même tarif que vos virements nationaux et ce, depuis le 1^{er} juillet 2003. Ce changement vous permet de réaliser une économie d'au moins € 3,50 par virement. Pour pouvoir bénéficier de ce tarif, vous devez toutefois mentionner sur l'ordre de paiement le numéro de compte bancaire international (IBAN) du bénéficiaire, ainsi que le code d'identification (BIC) de sa banque, que nous vous communiquerons dans votre facture.

Les prix des valeurs postales peuvent être adaptés, mais les timbres-poste achetés restent utilisables aux tarifs affichés.

Renvoyez ce bon de commande à:

La Poste - Stamps & Philately - Vente: E. Walschaertsstraat 1B - 2800 Mechelen

Tél. Service clientèle: +32 (0)15 285 811 - Fax: +32 (0)15 285 816

CODE	DESCRIPTION	DÉCOUPE	NOMBRE	PRIX/EX.	TOTAL
Timbres-poste septembre 2009					
0922	22. Le maître des passions			1,18 €	
0923	23. Une Montagne d'Art			5,90 €	
Timbres-poste octobre 2009					
0924	24. L'arbre qui cache la forêt			5,90 €	
0925	25. Le Centre de la BD en fête!			1,05 €	
0926	26. Le train en modèle réduit			5,90 €	
ZB0906	26bis. La Chine sur le devant de la scène (autocollant)			5,90 €	
0926XX	26ter. Père Damien			0,90 €	

CODE	DESCRIPTION	NOMBRE	PRIS/EX.	TOTAL
First Day Cover septembre 2009				
FDC0922	FDC Le maître des passions		3,75 €	
FDC0923	FDC Une Montagne d'Art		7,50 €	

First Day Cover octobre 2009				
FDC0924	FDC L'arbre qui cache la forêt		3,75 €	
FDC0925	FDC Le Centre de la BD en fête		3,75 €	
FDC0926	FDC Le train en modèle réduit		7,50 €	
FDC0926XZB	FDC La Chine sur le devant de la scène		3,75 €	
FDC0926XX	FDC Père Damien		3,75 €	

First Day Sheet septembre 2009				
FDS0922	FDS Le maître des passions		4,95 €	
FDS0923	FDS Une Montagne d'Art		4,95 €	

First Day Sheet octobre 2009				
FDS0924	FDS L'arbre qui cache la forêt		4,95 €	
FDS0925	FDS Le Centre de la BD en fête		4,95 €	
FDS0926	FDS Le train en modèle réduit		4,95 €	
FDS0926XZB	FDS La Chine sur le devant de la scène		4,95 €	
FDS0926XX	FDS Père Damien		4,95 €	

Souvenirs				
0904SK0M	Enveloppe souvenir Père Damien		6,50 €	
0903SK	Carte souvenir Kazakhstan		5,15 €	
0907B	Timbre Groenland		2,50 €	
0909B	Timbre Kazakhstan		2,50 €	

Publications				
BO0908FTIB	This is Belgium VII : Des livres et des auteurs		19,50 €	
JB09F	Livre annuel: La Belgique 2009 à travers ses timbres-poste		82,00 €	
AG10	Agenda 2010		13,50 €	
BO0904EPPR	Album de collection : Preserve the Polar Regions and Glacier		99,00 €	
JM09	Pochette annuelle Belgique 2009		86,00 €	

Cartes postales				
BK0901	Le chevalier rouge		0,59 €	
BK0902	Boule et Bill		0,59 €	
BK0903	Clifton		0,59 €	
BK0904	Bob Morane		0,59 €	

CODE	DESCRIPTION	CODE SC	NOMBRE	PRIX/EX.	TOTAL
Numismatique					
NM09FZS	Les nouveaux euros de France	SC563		110,00 €	
NM09PS	Monnaie commémorative de 2 € Portugal	SC552		9,00 €	
NM09MZE	Monnaie de 10 euros en argent de Malte	SC549		40,00 €	
NM09MGE	Monnaie de 50 euros en or de Malte	SC548		210,00 €	
NM09CFRE	Coffre	SC550		49,75 €	

Philatélie ferroviaire					
NMBS0901	La nouvelle gare de Liège-Guillemins			€ 8,00	
NMBS0902	Peinture Paul Delvaux - Gare la nuit			€ 7,50	

Avantages culturels				
0 Je suis abonné(e) 0 Je ne suis abonné(e)		(indiquez le prix exact)		
PAS09CP01	1. Pass culturel Patrimoine mondial de Bruges		€ 15 / € 18	
	Je choisis 0 Groeningemuseum ou 0 Hospitaalmuseum ou 0 Bruggemuseum			
PAS09CP02	2. CD Joseph Haydn : symphonies 22, 26 et 52		€ 15 / € 19,66	
PAS09CP03	3. Pass culturel Antverpia		€ 15 / € 18	
BO0906NMBX	4. Maurice Béjart, une vie		€ 15 / € 22,50	
PAS09CP05	5. Musée M Louvain		€ 15 / € 20	
PAS09CP06	6. Le Mont des Arts		€ 15 / € 20	
PAS09CP07F	7. Calendrier anniversaire BD		€ 15 / € 19,95	
BO0908FTIBX	8. This is Belgium « Des livres et des auteurs »		€ 15 / € 19,50	

Autres produits				
MER0902SM	Set miniatur 5 postvoertuigen		€ 19,95	
FV0903	Vignettes d'affranchissement "La Poste en mouvement" SET (de 4 : 1x 1, 1 x 1 E, 1 x 1 M et 1 x 2 également disponible séparément)		€ 3,72	

Vos commandes supplémentaires							

REMARQUE IMPORTANTE: tous nos prix sont TVA incluse

Tous les produits et timbres sont disponibles jusqu'à épuisement des stocks ou la fin des délais de vente.

Total de la commande	€
J'ajoute des frais administratifs	€
€ 0,15 frais de collage par unité (facultatif)	. . . x € 0,15
Montant total	€

Date: / /

Signature:

Vos données sont traitées par La Poste en vue de la gestion de vos relations (pré)contractuelles avec La Poste et/ou un de ses partenaires, du contrôle des opérations ainsi que de vous informer des produits et services que La Poste commerciale et/ou distribue, de les communiquer à des organisations faisant partie du groupe de La Poste ou aux organisations dont La Poste distribue les produits et services, et ce dans le même but.

Si vous souhaitez vous opposer à l'une de ces deux finalités, cochez la case ci-dessous ou envoyez-nous une demande écrite, datée et signée accompagnée d'une preuve de votre identité à l'adresse suivante: La Poste – Service Privacy, BP 5000, 1000 Bruxelles. Cette procédure vous permet également de consulter vos données et de les faire corriger si nécessaire.

☐ Je ne souhaite pas recevoir d'informations sur les produits et services des entreprises ci-dessus.

FRAIS		
FRAIS DE TRAITEMENT FIXES	FRAIS - NATIONAL	FRAIS - ÉTRANGER
Abonnements	€ 0	€ 0
Commandes isolées	commande < € 25 = € 2,00	commande < € 100 = € 5,00
Toute commande de pièces	€ 4,50 (TVA incl. 21%)	€ 5 (TVA incl. 21%)
REMARQUES 1. Envoi recommandé gratuit: pour commandes isolées de plus de € 125, à l'exception des produits numismatiques 2. Expédition par TAXIPOST/EMS: possible, aux frais du client. 3. Les frais de traitement ne sont pas cumulés.		

Attention !

- Pour éviter les doubles livraisons, ne commandez pas ce que vous recevez via votre abonnement.
 - Retour d'envoi: possible endéans les 8 jours après livraison par recommandé (Belgique: gratuit via bureau de Poste - recommandé interne).
 - Les paiements en espèces et chèques ne sont pas acceptés.
 - Vous pouvez faire votre commande aussi par e-mail : philately@post.be
- ☐ Pour simplifier mes commandes, et bénéficier des avantages supplémentaires, je souhaiterais recevoir plus d'informations concernant un abonnement.

Nombre de timbres	Découpe
1. Un timbre libre	\$10
2. Un timbre avec oblitération centrale	\$11*
3. Une paire de timbres horizontale	\$20
4. Une paire de timbres horizontale, avec oblitération centrale sur le timbre de droite	\$21*
5. Un bloc de quatre timbres	\$40
6. Un bloc de quatre timbres avec une oblitération centrale	\$41*
7. Une bande de cinq timbres avec le numéro de planche	\$50
8. Une bande de cinq timbres avec le numéro de planche et une oblitération sur le timbre extrême	\$51*
9. Une bande de cinq timbres avec la date d'impression	\$60
10. Une bande de cinq timbres avec la date d'impression et une oblitération sur le timbre extérieur	\$61*
11. Une feuille de timbres complète	\$70
12. Une feuille complète de timbres oblitérés	\$71*

* Vous pouvez déterminer vous-même votre oblitération, il vous suffit de remplacer le dernier N° du code de découpe par le N° correspondant à l'oblitération de votre choix: 1 = oblitération prévente; 2 = oblitération Direction Timbres-poste et Philatélie; 3 = oblitération 1er jour d'émission.

Réservé aux commandes de timbres séparées, complétez dans ce cas le code de découpe de votre choix sur le bon de commande.

08 | VÉHICULES POSTAUX

Avec le set «Véhicules postaux d'hier et d'aujourd'hui», c'est un pan de l'histoire qui entre chez vous.

Les véhicules postaux illustrés sur la feuille de timbres sont désormais en vente en format miniature (échelle 1:64) de la marque Minichamps.

1 set comprend les 5 véhicules suivants : Citroën 2CV AZU, Bedford CALV, Renault Saviem SG2, Renault R4 F4, Citroën Berlingo



Prix: 19,95€
Code: MER 0902SM

Commandez ce set et faites entrer un peu de nostalgie chez vous.

Les 5 modèles réduits du fabricant Mini-champs sont faits pour les fans de maquettes et les collectionneurs chevronnés. Les connaisseurs apprécieront la qualité des finitions, mais c'est aussi un beau cadeau pour vos enfants ou petits-enfants : ils apprécieront surtout le système pull-back*. Ces superbes exemplaires sont donc immédiatement prêts pour l'action !

Bref, ces voitures séduiront petits et grands !

Commencez votre tournée, mettez le cap sur le bon de commande central et offrez, à vous-même ou à une autre personne, ce cadeau original. Pour 19,95 €, vous achetez le jeu complet et vous acquérez un véritable objet de collection car disponible en exclusivité via La Poste. **Décidez-vous vite car les stocks sont limités !**

* système grâce auquel la voiture avance toute seule lorsqu'elle a été tirée vers l'arrière



Date d'émission

14 06 2009

Kai-Mook

La naissance de KAI-MOOK, premier éléphanteau belge, est un événement unique qui valait bien une émission Duostamp®. En achetant ce timbre, vous soutenez les éléphants de Planckendael et d'Asie. Attention : ce feuillet n'est en vente que chez Stamps & Philately, dans les magasins du Zoo d'Anvers et à Planckendael. Cette émission ne fait pas partie de l'abonnement Duostamp® et doit être commandée séparément au moyen des codes suivants :

Code set de 5 timbres : DSS0907

Code feuillet de 15 timbres : DSV0907

Date d'émission

24 08 2009

40ème anniversaire de Glénat

En l'honneur du 40ème anniversaire de Glénat, le célèbre éditeur spécialisé en bande dessinée, nous émettons un feuillet à l'effigie de différents personnages de leurs albums. Ce Duostamp® est uniquement disponible auprès de Stamps & Philately. Cette émission fait partie de l'abonnement Duostamp®.

Code feuillet de 15 timbres : DSV0908



Bonne nouvelle pour les fans de Duostamp® !

Mega Mindy - Nains - Winnie Memories



Code (5 timbres) : DSS0909

Code (15 timbres) : DSV0909

Enfin, ça y est !

Duostamp® vous propose une nouvelle série en collaboration avec Studio 100. Nous émettrons régulièrement de nouveaux feuillets à l'effigie de l'un de leurs personnages. Nous commençons par **Mega Mindy**.



Code (5 timbres) : DSS0911
Code (15 timbres) : DSV0911

Code (5 timbres) : DSS0906
Code (15 timbres) : DSV0906

**Mais nous
vous réservons
d'autres
surprises !!!**

Deux autres nouveautés Duostamp® irrésistibles vous attendent : la ré-édition des Nains de « Blanche Neige », le dessin animé de Disney, sur DVD nous a incités à créer un feuillet mettant les Nains à l'honneur. **Winnie Memories**, un ensemble joyeux, frais et coloré nous rappelle l'insouciance de notre enfance.

Le Duostamp® est vendu par feuillets de 5 timbres-poste et coûte 4,99 euros. Il est disponible dans la plupart des bureaux de poste et chez Stamps & Philately. Ces Duostamp® sont également disponibles par feuillets de 15 timbres auprès de Stamps & Philately au prix de 14,50 euros.

10 | MONTIMBRE

Partagez ces instants uniques de la vie avec vos proches

Vous possédez un tirage papier de votre photo (ou un dessin) ? Choisissez l'image qui apparaîtra sur le timbre, en veillant à ce qu'elle ait les dimensions adéquates : maximum 15 x 10 cm et minimum la taille d'une photo d'identité. Complétez le bon de commande ci-dessous en vérifiant bien que les données de paiement et l'adresse sont correctes. N'oubliez pas de préciser le format souhaité : photo horizontale ou verticale. Les timbres seront livrés 10 jours ouvrables après réception de votre commande. **Détachez votre bon de commande complété et renvoyez-le, accompagné de votre photo ou illustration,** à l'adresse suivante :

La Poste - MonTimbre® - E. Walschaertsstraat 1b - 2800 Mechelen (après le traitement de votre commande, nous vous renverrons votre photo ou dessin.)

MONTIMBRE®



PROMO

2 feuilles Montimbre®
Normalement 28 € - Temporairement 21 €*

BON DE COMMANDE

Indiquez ici l'adresse à laquelle les timbres et la facture doivent être envoyés. Veuillez utiliser des caractères d'imprimerie.

Nom	
Prénom	
Rue + numéro	
CP + commune	
Pays	Téléphone
E-mail	
Numéro de TVA	

☐ Je souhaite payer en utilisant le bulletin de virement

☐ Je souhaite payer avec ma carte de crédit

Numéro de carte	Date d'échéance (MM/AA)
-----------------	-------------------------

Référence «Philanews n°4» SC: MZ-PHIL09-4

Date :
Signature :

TYPE DE PHOTO

☐ Photo horizontale



☐ Photo verticale



☐ Je souhaite recevoir des informations relatives aux produits et services émis et/ou distribués par la Poste ou par des organisations du groupe de la Poste.

Les données à caractère personnel que vous nous communiquez à l'aide de ce document seront traitées par La Poste (Centre Monnaie, 1000 Bruxelles), responsable du traitement de ces données, en vue de la gestion des commandes, du contrôle des opérations, de la prévention des fraudes et abus et, sauf opposition de votre part, afin de vous communiquer ultérieurement des informations relatives aux produits et services émis et/ou distribués par La Poste. Vous pouvez également accéder à vos données à caractère personnel et en obtenir la rectification s'il y a lieu, en envoyant une demande écrite, datée et signée, accompagnée d'une preuve de votre identité, à la même adresse.

11 | POSTOGRAM

**CHOISISSEZ UNE DATE,
NOUS LIVRONS LE JOUR DEMANDÉ,
MÊME LE SAMEDI***



POSTOGRAM
READY TO SEND



Vous envoyez votre carte de vœux quand bon vous semble.

En vente dans votre bureau de poste et sur www.post.be/eshop

Postogram® est un produit Hallmark

* Pas les dimanches ni jours fériés.



E.R. : PHILIPPE ALLARDIN, LA POSTE, CENTRE MONNAIE, 1000 BRUXELLES



LES NOUVEAUX EUROS DE FRANCE

Voici 4 monnaies en argent exceptionnelles frappées par la Monnaie de Paris : les monnaies de 5€, 10€, 15€ et 25€. Ces monnaies à cours légal illustrent la Semeuse. Chaque pièce représente une pose différente et en les mettant côte à côte, on peut voir la Semeuse qui avance en semant. La série de 4 pièces est disponible au prix de **110,00€**.

Le tirage est très limité puisque la Monnaie de Paris a frappé **seulement 250.000 exemplaires de la pièce de 25€**. Alors dépêchez-vous de commander votre série de 4 pièces !



	5€	10€	15€	25€
Métal	argent	argent	argent	argent
Poids	10 gr.	12 gr.	15 gr.	18 gr.
Diamètre	27 mm	29 mm	31 mm	33 mm
Tirage	2.000.000	2.000.000	500.000	250.000

Série de 4 monnaies Les euros en argent de France : prix : **110,00€** code : **NM09FZS**

LA MONNAIE COMMEMORATIVE DE 2€ PORTUGAL 2009

Voici la nouvelle monnaie commémorative de 2€ émise cette année par le Portugal. Elle est dédiée aux Jeux de la Lusophonie. Le revers illustre la face commune des pièces de 2€.

Tirage : seulement 1.250.000 exemplaires

Prix : **9,00€**

Code : **NM09PS**



Émissions officielles de la Banque Centrale de Malte Les monnaies de 10 euros en argent et de 50 euros en or



NOUVEAU

TIRAGES STRICTEMENT LIMITÉS

Avers :

La Castellania, un ancien cour de justice où se situe actuellement un secrétariat du ministère maltais des affaires sociales

Revers (non ill.):

les armes de Malte et le millésime 2009.



► 10 EUROS - ARGENT : Ø 38,61 mm • 28,28 g.

- titre: Ag 925‰ • qualité belle épreuve
- tirage limité à 15.000 pièces • prix: 40,00 €
- code de commande : **NM09 MZE**

► 50 EUROS - OR : Ø 21 mm • 6,5 g.

- titre: Au 920‰ • qualité belle épreuve
- tirage limité à 3.000 pièces • prix: 210,00 €
- code de commande : **NM09 MGE**

Prix sous réserve des fluctuations sur le marché des métaux nobles.

Partez pour la chasse au trésor

et emparez-vous de plus de 200 pièces de monnaie de tous les coins du monde



Ce fabuleux trésor qui abrite un kilo de pièces venant des 5 continents, vous promet des heures passionnantes de découverte. Il vous offre un étonnant assortiment numismatique de formes, motifs et métaux différents. N'attendez plus et partez dès aujourd'hui à la recherche de vos pièces favorites.

IDÉE-CADEAU

- Réplique fidèle d'un coffre à trésor, réalisé en bois et en métal
- 1.000 grammes (= env. 200) pièces venant des cinq continents du monde
- contient des millésimes de trois siècles
- contient également des pièces non-circulées
- livré avec une carte de trésor bien originale
- prix: 49,75 € - code de comm.: **NM09 CFRE**

13 | EDEL COLLECTIONS

Belgique Bloc 32
de 1960 en parfait état !
Neuf ! Catalogue 85 €
Aujourd'hui au prix de
23,95 €



Neuf! Le magnifique bloc «Année Mondiale du Réfugié» au prix exceptionnel de 23,95 € Commandez vite car fini=fini !

Une caisse de déstockage pleine de timbres magnifiques.

Au prix exceptionnel de 47.50 € !

Nouvelle offre ! Une boîte de format A4 pleine de timbres magnifiques de qualité FDC, de tous les pays du monde. De nombreuses journées de plaisir à chercher, trier et à classer. Dans cette boîte d'une très grande valeur catalogue, vous trouverez de nombreux timbres de grande valeur. Fini = fini !



info@edelcollecties.be

Un lot « Neuf sans charnière » de rêve comprenant e.a. les anciennes colonies belges. Catalogue 250 € D'une valeur de 99 € maintenant pour 39 €

Opportunité unique et non renouvelable ... un grand lot magnifique de plus de 1.000 (!!) timbres-poste neuf sans charnière.

Pour les collectionneurs débutants et les collectionneurs avertis. Superbes timbres à motif, émissions spéciales, timbres-poste commémoratifs, timbres-poste anciens, feuillets de timbres, parties de feuillets, blocs, non dentelés... etc.

Avec e.a. des émissions intéressantes de l'Europe ancienne, des anciennes colonies anglaises, etc. Pour d'innombrables soirées de plaisir : rechercher, trier, regarder et admirer...

Commandez vite et recevez (jusqu'à épuisement du stock) les bonus supplémentaires gratuits suivants

Bonus 1 : Petite collection des colonies belges. Gratuitement, une belle collection des anciennes colonies belges ! La valeur catalogue de cette petite collection des « Colonies belges » est d'au moins 20 €. Mais, aujourd'hui, elle vous est offerte gratuitement.

Bonus 2 : Livre de qualité pour le classement des timbres-poste d'une valeur de 9,90 € !

Rien qu'avec ces deux cadeaux, vous avez presque déjà regagné le montant de votre achat. Commandez encore aujourd'hui, car le stock sera très vite épuisé. Et fini = fini !



NOUVEAU! 39,-

BON à renvoyer à Edel Collections SA, Parklaan 22 b9, 2300 Turnhout. Tél. : 014/44.82.43

OUI, veuillez m'envoyer par retour de courrier sans obligation de ma part, à vue pendant 14 jours la/les série(s) cochées.

- ☐ Belgique Bloc 32 neuf 23,95 €
☐ Caisse de déstockage 47,50 €
☐ Lot de rêve « neuf sans charnière » 39 €

+ 3,95 € de contribution aux frais d'expédition.

Je ne paie encore rien maintenant et attend d'abord votre envoi. Si je ne suis pas satisfait, je vous retourne le tout et ne vous dois rien.

Nom:.....h/f

Prénom:.....

Adresse:.....No.

Code postal :Localité :

N° de tél:

14 | ABONNEMENTS

Abonnement timbres-poste

Culture et timbres-poste : une tradition ancienne

Les timbres sont l'expression de notre société, de nos usages et de nos traditions, ils mettent en lumière la richesse culturelle de notre pays. Ils offrent la possibilité de le découvrir au passé et au présent, de manière très particulière. Ne passez pas à côté de ces œuvres d'art « petit format » et commencez dès maintenant votre propre collection.

Un Abonnement timbres-poste : facile et avantageux

Avec l'abonnement, vous recevez tous les timbres chez vous en six envois. L'abonnement vous fait également bénéficier d'importantes réductions sur le coût total des timbres en 2009 :

- de 3 à 6% de réduction sur le montant total, selon que vous payez avant ou après réception;
- 2% de réduction supplémentaire si vous payez par domiciliation ou carte de crédit.



Un Abonnement timbres-poste pour 2009 coûte 92,64 € (montant actuel au moment de la parution de ce Philanews). C'est sur ce montant que vous bénéficierez de réductions.

Comme cadeau de bienvenue pour tout Abonnement timbres-poste, vous recevez le livre « **Les oiseaux d'André Buzin** ». Ce livre comprend 80 pages décrivant 51 espèces d'oiseaux illustrés sur les timbres-poste nature de La Poste. Ces timbres-poste ont été émis de 1994 à 2005.

Commander ou demander des informations :

Complétez le bon de commande à la page 26 ou adressez-vous à Stamps & Philately E. Walschaertsstraat 1B 2800 Mechelen • Tel. +32 (0)15 285 811 • philately@post.be • www.philately.post.be

14 | ABONNEMENTS

Bon de commande pour un Abonnement timbres-poste et/ou Numisletter.

Renvoyez ce formulaire à La Poste, Stamps & Philately, Egide Walschaertsstraat 1B – 2800 Mechelen, de préférence sous enveloppe si vous y mentionnez des données de compte ou de carte de crédit.

Vos données: (en majuscules svp)

Nom et prénom:

Adresse:

Code postal: Commune:

E-mail:

Tél.: Date de naissance: .../.../...

N° de client (si connu):

Acceptez-vous que votre e-mail soit utilisé par La Poste pour vous informer de ses produits et services? ☐ Oui ☐ Non

Je commande:

☐ **L'ABONNEMENT TIMBRES-POSTE** avec les timbres de 2009 au prix de 92,64 €. Je reçois en cadeau le livre « Les oiseaux d'André Buzin »: **SC 556**

☐ Je paie à l'avance et en une fois et reçois 6 % de réduction sur le montant de 92,64 €. Je reçois 2 % de réduction supplémentaire pour un paiement par domiciliation ou carte de crédit.

☐ Je paie après chaque livraison et reçois 3 % de réduction sur le montant de 92,64 €. Je reçois 2 % de réduction supplémentaire pour un paiement par domiciliation ou carte de crédit. Dans ce cas, le montant de 92,64 € peut varier si davantage de timbres sont émis en cours d'année.

☐ **L'ABONNEMENT NUMISLETTER** (5 ex. par an, 15,95 € par ex.). Je reçois en cadeau un élégant classeur en simili-cuir avec boîte de protection.* **SC 557**

☐ Je ne commande pas encore mais souhaite recevoir des informations sur vos abonnements

Je paie par:

☐ domiciliation – Je paie la première facture par virement et je choisis la domiciliation pour les paiements suivants. Je garde le droit aux 2% de réduction supplémentaire.

N° de compte:

☐ carte de crédit - Visa/Mastercard/Amex - N°:

Date d'échéance:/.....

☐ virement (je reçois un formulaire de virement pour le montant total).

Votre abonnement sera prolongé chaque année. Pour des raisons administratives, le délai de résiliation de l'abonnement est de 30 jours.

* Action valable jusqu'au 30/10/2009 et jusqu'à épuisement des stocks.

Date:

Signature:

Vos données sont gérées par La Poste, en vue de la gestion de vos relations (pré)contractuelles avec La Poste et/ou l'un de ses partenaires, du contrôle des opérations et afin de vous informer sur les produits et services que La Poste commercialise et/ou distribue, afin de les communiquer à des sociétés du groupe de La Poste ou à des sociétés dont les produits et services sont distribués par La Poste, dans le même but. Si vous souhaitez vous opposer à l'une de ces deux finalités, cochez le champ ci-dessous ou faites-le nous savoir par demande écrite, signée et datée, accompagnée d'une preuve d'identité, à envoyer à: La Poste – Service « Vie privée », BP 5000, 1000 Bruxelles. Cette procédure vous donne également accès à vos données pour les faire corriger si nécessaire. La Poste, société anonyme de droit public, Centre Monnaie, 1000 Bruxelles. TVA BE 0214.596.464 RPM Bruxelles. CP 679-000013-13.

☐ Je ne souhaite pas recevoir d'informations sur les produits et services des sociétés mentionnées ci-dessus

14 | ABONNEMENTS

Abonnement Numisletter

Abonnez-vous à ces superbes objets de collection et recevez un magnifique cadeau!

Les cinq Numisletters de l'abonnement 2009:

Louis Braille,
Preserve the Polar Regions and Glaciers,
De Blériot à De Winne,
Roi Albert - 50 – Reine Paola,
Danser sa vie !



Votre avantage en tant qu'abonné(e):

- 3 % de réduction sur chaque Numisletter
- 2 % de réduction supplémentaire si vous payez par carte de crédit ou par domiciliation

Offre valable jusqu'au 30/10/2009

Si vous souscrivez jusqu'au 30/10/2009 au plus tard à un abonnement Numisletter, vous recevrez un élégant classeur en simili-cuir avec boîte de protection*. L'idéal pour conserver vos Numisletters en toute sécurité!

* Les Numisletters illustrées du cadeau ne sont pas comprises.

Pour plus d'infos et commander:

Téléphonez au +32 (0)15/28 58 11, envoyez un courriel à philately@post.be ou complétez le bon de commande page 26.

15 | AVANTAGES CULTURELS

Pour vous, en tant qu'abonné(e) :

8 avantages culturels attrayants à un prix promotionnel !

Indiquez votre choix sur le bon de commande central.

1. Pass culturel Patrimoine mondial de Bruges

Ce Pass comprend l'entrée à un musée prestigieux à choisir parmi le musée Groeninge, le Hospitaalmuseum ou le Bruggemuseum. Faites votre choix entre ces 3 musées. Vous pourrez également prendre part à « Une petite révolution en vers », le concept des Étés de la poésie de Watou qui emménage à Bruges à partir de cette année. Vous recevrez en outre 10 % de réduction à la Boutique du Musée de Bruges.

Prix avantageux pour les abonnés* : 15 € | Prix pour les non-abonnés : 18 €

2. CD Joseph Haydn : symphonies 22, 26 et 52

Les symphonies de Joseph Haydn comptent parmi les plus agréables à l'oreille. En dépit de leur structure classique, chaque mouvement est d'une originalité sans égale. Leur exécution par l'ensemble de réputation internationale « Prima La Musica » dirigé par Dirk Vermeulen garantit une qualité exceptionnelle. En tant qu'abonné(e) de La Poste, vous pouvez acquérir ce CD de Joseph Haydn pour un prix particulièrement intéressant.

Prix avantageux pour les abonnés* : 15 € | Prix pour les non-abonnés : 19,66 €

3. Pass culturel Antverpia

Le Pass Culturel Antverpia vous donne accès à quatre des plus beaux musées anversois et ce, pour un tarif préférentiel plus que modique. Avec ce Pass, vous visiterez le célèbre musée Plantin-Moretus et son impressionnante collection graphique, ainsi que le musée Vleeshuis qui vous offrira une balade animée à travers 600 ans de musique. Le Pass culturel permet aussi de visiter le musée Mayer Van den Bergh, seul musée belge mentionné dans le guide « Great Smaller Museums of Europe », et La maison des lettres AMVC, qui offre un voyage littéraire allant de Conscience à des auteurs contemporains comme Peter Verhelst, avec pour guides lettres, photos, manuscrits...

Prix avantageux pour les abonnés* : 15 € | Prix pour les non-abonnés : 18 €

4. Maurice Béjart, une vie

Maurice Béjart relate dans cet ouvrage des épisodes de sa vie, certes connus du grand public, mais placés sous un éclairage nouveau. Une dernière fois, il se retourne sur sa vie pour en parler sans détour. Michel Robert, l'auteur de ce livre, est la dernière personne à laquelle Maurice Béjart a confié ses souvenirs intimes. Chaque livre contient un magnifique timbre sur le thème « Danser sa vie ! », oblitéré spécialement pour l'occasion.

Prix avantageux pour les abonnés* : 15 € | Prix pour les non-abonnés : 22,50 €

15 | AVANTAGES CULTURELS

5. M - Soyez l'un des premiers à visiter le nouveau musée de Louvain

M, le nouveau Musée de Louvain, ouvrira ses portes le 20 septembre 2009, avec un programme triple : la collection M, collection permanente présentée sous un jour nouveau et repensé qui vous séduira à coup sûr ; Roger De le Pasture : maître des passions, une exposition de plus de 100 chefs-d'œuvre signés par ce brillant peintre du XVe siècle ; Jan Vercruysse – œuvres, une valeur sûre de l'art figuratif en Belgique. Les abonnés de La Poste reçoivent un ticket duo pour 2 personnes et un guide au prix de 15 € seulement.

Prix avantageux pour les abonnés* : 15 € | Prix pour les non-abonnés : 20 €

6. Le Mont des Arts

Excursion-découverte exceptionnelle du Mont des Arts et de ses alentours. Grâce au Com-bypass Mont des Arts, les abonnés de La Poste peuvent visiter quatre musées exceptionnels pour un tarif préférentiel.

Musée d'Art Ancien : importante collection de peintures, sculptures et dessins du XVe au XVIIIe siècle. **Musée d'Art Moderne** : magnifique collection d'objets d'art couvrant la période de 1748 à nos jours. Vous y découvrirez les évolutions des beaux-arts, du néoclassicisme à l'art vidéo contemporain. **Musée BELvue** : En 9 salles et diverses expositions temporaires, le lauréat du Prix des musées 2009 met en scène notre pays et son histoire de manière étonnante.

Site Archéologique du Coudenberg : Ce fut jadis l'un des plus beaux palais d'Europe et également la résidence de Charles Quint. Ses vestiges forment aujourd'hui le site archéologique du Coudenberg.

Prix avantageux pour les abonnés* : 15 € | Prix pour les non-abonnés : 20 €

7. Le Centre de la BD en fête : calendrier anniversaire exclusif

Si vous optez pour cet avantage, vous recevrez par courrier un calendrier anniversaire exceptionnel illustré par les plus célèbres héros de la bande dessinée. Astérix, Ric Hochet, Spirou, Jommeke, Kiekeboe... voici quelques-unes des vedettes de ce calendrier, à la fois collector de valeur et gadget sympa qui vous accompagnera au fil des ans.

Prix avantageux pour les abonnés* : 15 € | Prix pour les non-abonnés : 19,95 €

8. This is Belgium « Des livres et des auteurs »

De très belle facture, ce nouveau livre évoque l'œuvre et la vie d'auteurs belges connus : Pierre Mertens, Henri Vernes, Amélie Nothomb, Hugo Claus, Tom Lanoye et Anne Provoost. « This is Belgium – Des livres et des auteurs » enquête aussi dans les coulisses d'événements prisés du grand public comme la Boekenbeurs d'Anvers, les Étés de la poésie de Watou, la Foire du livre de Bruxelles et le pittoresque village du livre de Redu. Livre signé et comportant un feuillet de 10 timbres ! Le livre sera disponible à partir de novembre. Indiquez votre choix sur le bon de commande central.

Prix avantageux pour les abonnés* : 15 € | Prix pour les non-abonnés : 19,50 €

* Offre valable si vous êtes abonné(e) à l'un des produits suivants : timbres-poste, Pochette annuelle, Livre annuel, First Day Sheets, First Day Covers, Numisletters, Duostamp®. Uniquement disponible auprès de Stamps & Philately (et non dans les Philaboutiques).

La nouvelle gare de Liège-Guillemins

Timbre chemin de fer émis à l'occasion de l'inauguration officielle de la nouvelle gare de Liège-Guillemins, projet de l'architecte espagnol Santiago Calatrava.

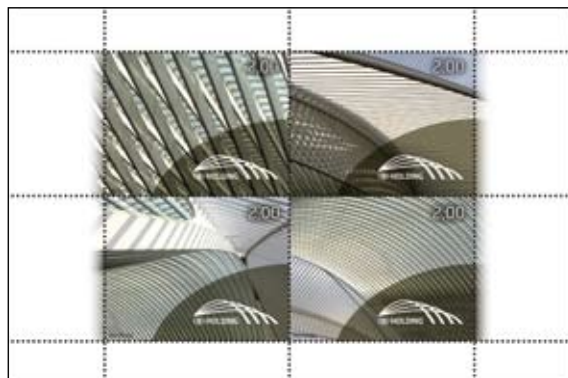

Code : NMBS0901

A partir du 28 septembre, les timbres seront disponibles à la vente auprès du Centre philatélique de la SNCB Holding et dans les Philaboutiques de La Poste.

Peinture Paul Delvaux – Gare la nuit



© Museum Paul Delvaux – St-Idesbald - Belgium

Code : NMBS0902

En 1963, le peintre Paul Delvaux a réalisé quatre tableaux pour le compte de la SNCB en vue de décorer le Trans Europ Express. Le timbre émis actuellement complète la série de trois timbres chemin de fer qui avait été émise en 1977 et en 1985. La prévente se déroulera **le samedi 3 octobre** de 9.00 à 16.00 heures en **gare de Bruxelles-Midi**.

- Prix : 7,50 euros
- oblitération journalière

A partir du 8 octobre, les timbres seront disponibles à la vente auprès du Centre philatélique de la SNCB Holding et dans les Philaboutiques de La Poste.

Pour en savoir plus : 02/525 22 54, centre.philatelique@b-holding.be

Site internet : philatelie.sncb.be

Date d'émission

08 06 2009

Carte souvenir Kazakhstan (08 06 2009)



Pour des raisons indépendantes de notre volonté, les deux cachets et le timbre-poste concernant le Kazakhstan, publiés dans le Philanews 3/2009, ont été modifiés. Vous trouverez ci-contre la nouvelle illustration. Les abonnés ayant choisi cette option reçoivent le souvenir avec l'abonnement.

Code : 0903SK Prix : 5,15 €

Bonne nouvelle ! A la demande générale des philatélistes, nous proposons les timbres étrangers des souvenirs «Preserve the Polar Regions and Glaciers» (Groenland) et Kazakhstan dans ce Philanews. Attention, le stock est limité !

Timbre Groenland Code : 0907B Prix : 2,50 € | **Timbre Kazakhstan** Code : 0909B Prix : 2,50 €

Foires internationales

Stamps & Philately sera présent lors des bourses internationales suivantes :



27. Internationale Briefmarken-Börse Sindelfingen (du 23 au 25 octobre 2009)

Mahdentalstr. 116 – D-71065 Sindelfingen



Festival Internazionale della Filatelia Italia 2009 (du 21 au 25 octobre 2009)

Palazzo dei Congressi - Roma (Italie)

Vignette autocollante A Prior



Le design des vignettes autocollantes A PRIOR a été modifié. Le but de ce changement est l'amélioration du traitement de votre courrier. Veuillez bien à vous séparer des anciennes vignettes encore en votre possession. Vous pouvez vous procurer les nouvelles vignettes dans tous les bureaux de poste et Points Poste. N'oubliez pas qu'une telle vignette est nécessaire pour l'affranchissement de chaque envoi international (même si une bande bleue A PRIOR est déjà présente sur les timbres que vous utilisez).

Bureau de poste temporaire «VZW De Zilverreiger» (24 10 2009)



Le musée régional « VZW De Zilverreiger », Scheldestraat 18, B-2880 Weert (près de Bornem) organise le 24 octobre 2009, pour la deuxième fois cette année, un bureau de poste temporaire. Heures d'ouverture : de 10h à 12h et de 12h30 à 16h30. Cette initiative va de pair avec l'émission d'un timbre-poste personnalisé créé par André Buzin sur lequel est représenté la « Casmerodius albus », la grande aigrette. Suite à l'anniversaire de la bière régionale « Ne Slijkneus », une carte ornée d'une signature d'André Buzin et accompagnée d'un timbre-poste neuf et d'une enveloppe paraît également pour cette occasion racontant l'histoire de cette bière. Lors de cet événement, vous pouvez également obtenir une oblitération spéciale et/ou un autographe d'André Buzin.

Pour plus d'informations : Vzw De Zilverreiger, Scheldestraat 18, B-2880 Weert, à l'attention de Edith Gorissen, tél. : 03 830 50 86, GSM : 0478 32 91 55, e-mail : fa208061@skynet.be

Remplacement d'un cachet de prévente



Une première version du cachet de la prévente «De Blériot à De Winne» a été présentée dans le Philanews 3/2009 à la page 10. Elle est remplacée par une nouvelle version dont vous trouverez l'illustration ci-contre.

Bureaux philatéliques

Vous trouverez la dernière liste des bureaux de poste où vous pouvez acheter la plupart des produits philatéliques en consultant le site web www.post.be/site/fr/residential/stamps/philately/orders/indexv.html

Les écrits restent

À partir de septembre 2009, La Poste organise une fabuleuse action destinée à toutes les écoles primaires. L'action « Crée un vrai timbre » est un concours au cours duquel les élèves sont invités à créer un timbre-poste sur le thème « Sauver la Planète ».

Dès le mois de décembre, toutes les réalisations seront placées sur un site web sur lequel il sera permis à tous de voter pour son timbre favori. Cinq créations gagnantes seront en 2010 élevées au rang de timbres-poste officiels belges !

Il s'agit là d'une très belle action qui permettra à vos enfants ou petits-enfants de passer à la postérité. N'hésitez pas à leur signaler l'existence de ce concours afin qu'ils puissent demander à leur instituteur ou institutrice d'y participer.

10 - 11 octobre 2009
Antwerpfilafil
Salon international de la
philatélie et de la numismatique



Samedi 10 octobre : de 10 à 18 heures et **Dimanche 11 octobre** : de 10 à 16 heures. Entrée : 3 €

En collaboration avec la FNIP nous offrons à nos lecteurs une entrée gratuite:
Présenter ce bon à l'entrée pour une entrée gratuite le 10 ou le 11 octobre 2009

nom :

adresse :



FNIP asbl - BOEKENBERGLEI 181/3 - 2100 DEURNE

www.fnip.be - info@fnip.be - tél. : +32 (0)486 96 22 85 - fax : +32 (0)3 233 89 70

**VOUS TROUVEZ
AUSSI LES TARIFS GSM
TRÈS COMPLIQUÉS ?**

**SIMPLEMENT
PAS CHER.**

Le même tarif vers les
numéros fixes et mobiles,
24h/24, 7j/7.

 **SMS** €0,10/sms*

 **APPEL** €0,20/min*

 **APPEL** €0,30/min**

LA POSTE PROPOSE LA SIMPLICITÉ

La Poste lance PostMobile, la carte GSM prépayée aux tarifs très avantageux et très simples: c'est toujours le même prix, vers tous les numéros, tous les jours. Et pas de frais d'abonnement.

Pour recharger, c'est facile : dans les supermarchés, les librairies, via votre GSM et dans votre bureau de Poste...

De plus, vous pouvez garder votre numéro de GSM actuel !

www.postmobile.be

*Prix TVAC. Concerne les appels et SMS sur tous les réseaux belges, à l'exception des appels et SMS vers les numéros spéciaux (numéros de vote, 0900, etc.). Les appels sont facturés à la seconde à partir de la 61ème seconde.

** Prix TVAC. Concerne les appels à partir de la Belgique vers les réseaux européens, à l'exception des appels vers des numéros spéciaux. Les appels sont facturés à la seconde à partir de la 61ème seconde. Pour plus d'informations et pour consulter la liste des pays : www.postmobile.be

E.R. : Ph. Allardin - Centre Monnaie - 1000 Bruxelles.



**NATIONAL & EUROPEAN
CHAMPIONSHIP OF
PHILATELY**



ANTVERPIA 2010

Du 9 au 12 avril 2010

**Antwerp Expo (Bouwcentrum)
Jan Van Rijswijcklaan 191 à 2020 Antwerpen**